

SOLICITACAO DE REGISTRO DE MICROEMPRESA

Ilmº. Sr. Presidente da Junta Comercial do Estado da Paraíba.

ROSELMA VIEIRA SOARES

na forma do disposto no Capítulo III (Registro Especial) da Lei Federal nº 7.256, de 27.11.84, publicado no D.O.U. de 28.11.84, regulamentada pelo Decreto nº 90.880, de 30.01.85, por intermédio do seu titular abaixo assinado, solicita de V. Sª. autorizar o seu Registro Especial na categoria de MICROEMPRESA. Para tanto, informa os dados enumerados a seguir, tudo de conformidade com o Art. 7º daquele Diploma Legal.

FIRMA INDIVIDUAL

1. **ROSELMA VIEIRA SOARES**
(Nome Comercial)

2. **ROSELMA VIEIRA SOARES**
(Nome do Titular)

REMÍCIO - PB, **Remício**, **Remício**
Naturalidade (Cidade e sigla da UF) Nacionalidade Estado Civil

NASCIDO EM **24 / 09 / 66**, Filiação
Nº **1.311.261**, PORTADOR DO DOCUMENTO DE IDENTIDADE
EXPEDIDO PELA **SSP - PB**

CPF **023.327.084 - 13**, RESIDENTE NA **Rua Manoel dos Santos**
Orgão expedidor e sigla da UF

Lagoa do Mato Remício - PB CEP 58.390-000
Tipo e nome do logradouro.
número, complemento, bairro, município, UF, CEP, telefone

3. DECLARO que o volume da Receita Bruta Anual da firma **ROSELMA VIEIRA SOARES**, da qual sou titular, não excederá, no ano de **1995**, o limite de **250.000 UFIR** - Unidade Fiscal de Referência, tomando-se por referência o valor desse título no mês de janeiro do ano de **1995**.

DECLARO, ainda, que esta firma não se enquadra em nenhuma das hipóteses de exclusão previstos no Art. 3º da Lei nº 7.256/84.

Pelo que firmo a presente DECLARAÇÃO sob as penas da Lei, para todos os fins que se fizerem necessários.

Remício, (PB) **11** de **dezembro** de **95**

X Roselma Vieira Soares
Assinatura do Titular

DECLARAÇÃO DE FIRMA INDIVIDUAL

00

INSTRUÇÕES DE PREENCHIMENTO NO VERSO

NÃO PREENCHER

ROSELMA VIEIRA SOARES

NOME DO TITULAR

natural de **REMÍGIO - PB** **BRASILEIRA/BRASIL** **CASADA**
CIDADE E SIGLA DO ESTADO NACIONALIDADE PAIS ESTADO CIVIL

filho de **CICERO VIEIRA DA SILVA e TERZEZINHA MARINHO VIEIRA**
FILIAÇÃO

nascido em **24.09.66** profissão **COMERCIANTE**
DATA DO NASCIMENTO

CPF **01 0 2 3 3 2 7 0 8 4 1 3** identidade **1.114.261** **S.S.P.** **PB**
NUMERO NUMERO ORGÃO EXPEDIDOR (SIGLA) UF

residente **Rua Manoel dos Santos - Lagoa do Mato - Remígio - PB.**
RUA, AVENIDA, ETC./NUMERO E COMPLEMENTO/BAIRRO/CEP/MUNICIPIO/UF

CEP 58398-000

CONTINUAÇÃO

não estando incurso em nenhum dos crimes previstos em lei que o impeça de exercer atividade mercantil, e não possuindo outra firma individual registrada, declara para fins de inscrição no Registro do Comércio:

- ATOS
- | | | | |
|--------------------|---|---|------------------------------------|
| 02 1 | 1 - CONSTITUIÇÃO | 7 - TRANSFERÊNCIA DE SEDE PARA OUTRA UF | 2 - ABERTURA DE FILIAL |
| | 3 - INSCR. DE TRANSF. DE SEDE DE OUTRA UF | 9 - CANCELAMENTO DE SEDE | 4 - ABERTURA DE FILIAL EM OUTRA UF |
| | 5 - ALTERAÇÃO DE DADOS DA SEDE | 0 - PROTEÇÃO AO NOME COMERCIAL | 6 - ALTERAÇÃO DE DADOS DE FILIAL |
| | | | 8 - CANCELAMENTO DE FILIAL |

NOME COMERCIAL
03 ROSELMA VIEIRA SOARES ME

NUMERO DE INSCRIÇÃO NO REGISTRO DO COMÉRCIO - NIRC
NIRC DA SEDE **04 25100662065** (PREENCHER SOMENTE SE ATO DE FILIAL)
NIRC DA FILIAL **05**

RUA, AVENIDA, ETC./NUMERO E COMPLEMENTO (APTQ., SALA, ETC.)
06 RUA MANOEL DOS SANTOS

NOME DO BAIRRO/DISTRITO
07 LAGOA DO MATO

CEP **08 58398-000** NOME DO MUNICIPIO **09 REMÍGIO** SIGLA UF **PB**

CAPITAL OU DESTAQUE DE CAPITAL
09 500000 **SEIS MIL REAIS**
CAPITAL OU DESTAQUE DE CAPITAL, POR EXTENSO

(CONTINUAÇÃO)

INICIO DAS ATIVIDADES
DIA MES ANO **10 26/12/95** (USO DA JUNTA) **11** CGC - básico **12 00977582000160** ordem controle

OBJETO (ATIVIDADE ECONÔMICA)
CONFECÇÃO DE ROUPAS.

CÓDIGO DE ATIVIDADE

13	18120
14	0
15	9
16	7
17	5

DATA **11.12.95** ASSINATURA DO TITULAR **X Roselma Vieira Soares** (USO DA JUNTA) DATA DO DEFERIMENTO **18 26/12/95**
DIA MES ANO

AUTENTICAÇÃO (USO DA JUNTA COMERCIAL)

GRAFSET

COD. 6589

LEIA COM ATENÇÃO ESTAS INSTRUÇÕES, ANTES DE INICIAR O PREENCHIMENTO

- Preencher o formulário em quatro vias legíveis, à máquina ou à mão com letra de forma, sem rasura, sendo a primeira original, podendo as demais serem cópias a carbono.
- Ao preencher um campo, deixe um espaço em branco entre palavras ou outros elementos da informação.
- Preencher com apenas uma letra ou algarismo cada quadrícula demarcada no formulário.
- Preencher o campo 02 - Atos, conforme o número correspondente ao ato que está sendo praticado.
- Preencher o(s) campo(s) de 13 a 17, de acordo com a "Tabela de Atividades Econômicas", instituída pela Portaria conjunta SRF/DNRC nº 962, de 29/12/87.

DEC 26 1995

JUNTA CONJUNTA DO ESTADO IMPRESSÃO
ATIVIDADES ECONÔMICAS
SINONÍMOS DA ATIVIDADE ECONÔMICA
DO FOLIO MÚLTIPLO E ATIVIDADES ECONÔMICAS

Tatiara G. de Almeida

1.00662065 ★



Ministério do Desenvolvimento, Indústria e Comércio Exterior
Secretaria do Desenvolvimento da Produção
Departamento Nacional de Registro do Comércio

REQUERIMENTO DE EMPRESÁRIO

INSTRUÇÕES DE PREENCHIMENTO NO VERSO

NÚMERO DE IDENTIFICAÇÃO DO REGISTRO DE EMPRESA - NIRE DA SEDE 2510066206-5		NIRE DA FILIAL (preencher somente se ato referente a filial)	
NOME DO EMPRESÁRIO (completo sem abreviaturas) ROSELMA VIEIRA SOARES			
NACIONALIDADE BRASILEIRA		ESTADO CIVIL Casado (a)	
SEXO M <input type="checkbox"/> F <input checked="" type="checkbox"/>	REGIME DE BEHS (se casado) Comunhão parcial		
FILHO DE (pai) CICERO VIEIRA DA SILVA		(mãe) TEREZINHA MARINHO VIEIRA	
NASCIDO EM (data de nascimento) 24-09-1966	IDENTIDADE número 1.114.261	Origem emissão SSP	UF PB
CPF (número) 023.327.084-13			
EMANCIPADO POR (forma de emancipação - somente no caso de menor)			
DOMICILIADO NA (LOGRADOURO - rua, av, etc.) RUA MARIA JOAQUINA DIAS			NÚMERO SN
COMPLEMENTO LAGOA PARQUE	BAIRRO / DISTRITO CENTRO	CEP 58398-000	CÓDIGO DO MUNICÍPIO (Uso da Junta Comercial)
MUNICÍPIO REMIGIO			UF PB
declara, sob as penas da lei, não estar impedido de exercer atividade empresária, que não possui outro registro de empresário e requer à Junta Comercial do ESTADO DA PARAIBA:			
CÓDIGO DO ATO 002	DESCRIÇÃO DO ATO ALTERAÇÃO	CÓDIGO DO EVENTO 021	DESCRIÇÃO DO EVENTO ALTERAÇÃO DE DADOS
CÓDIGO DO EVENTO	DESCRIÇÃO DO EVENTO	CÓDIGO DO EVENTO	DESCRIÇÃO DO EVENTO
NOME EMPRESARIAL ROSELMA VIEIRA SOARES ME			
LOGRADOURO (rua, av, etc.) RUA MARIA JOAQUINA DIAS			NÚMERO SN
COMPLEMENTO LAGOA PARQUE	BAIRRO / DISTRITO CENTRO	CEP 58398-000	CÓDIGO DO MUNICÍPIO (Uso da Junta Comercial)
MUNICÍPIO REMIGIO	UF PB	PAÍS BRASIL	CORREIO ELETRÔNICO (E-MAIL)
VALOR DO CAPITAL - R\$ 6.000,00	VALOR DO CAPITAL (por extenso) SEIS MIL REAIS		
CÓDIGO DE ATIVIDADE ECONÔMICA (CNAE Fiscal) Atividade principal: 5232-9/00 Atividades secundárias: 1812-0/01	DESCRIÇÃO DO OBJETO COMERCIO VAREJISTA DE ARTIGOS DO VESTUARIO CONFECÇÃO DE PEÇAS DO VESTUARIO.		
DATA DE INÍCIO DAS ATIVIDADES 26-12-1995	NÚMERO DE INSCRIÇÃO NO CNPJ 00.977.582/0001-60	TRANSFERÊNCIA DE SEDE OU DE FILIAL DE OUTRA UF NIRE anterior	UF
ASSINATURA DA FIRMA PELO EMPRESÁRIO (ou pelo representante/assistente/gerente) <i>Roselma Vieira Soares ME</i>			USO DA JUNTA COMERCIAL DEPENDENTE DE AUTORIZAÇÃO GOVERNAMENTAL <input type="checkbox"/> 1 - SIM <input type="checkbox"/> 3 - NÃO
DATA DA ASSINATURA 08-11-2006	ASSINATURA DO EMPRESÁRIO <i>Roselma Vieira Soares</i>		

PARA USO EXCLUSIVO DA JUNTA COMERCIAL

DEFERIDO. PUBLIQUE-SE E ARQUIVE-SE. Antonio Alfredo Brito Albuquerque D'Amorim Vice Delegado 1011106	AUTENTICAÇÃO JUNTA COMERCIAL DO ESTADO DA PARAIBA CERTIFICO O REGISTRO EM: 10/11/2006 SOB Nº: 25600118477 Protocolo: 06/034753-6 Empresa: 25 1 0066206 5 ROSELMA VIEIRA SOARES ME JOSÉ PETRÔNIO QUEIROGA GADELHA SECRETÁRIO GERAL
--	---



Secretaria de Micro e Pequena Empresa
Secretaria da Racionalização e Simplificação
Departamento de Registro Empresarial e Integração

REQUERIMENTO DE EMPRESÁRIO

Folhas: 1/1

NÚMERO DE IDENTIFICAÇÃO DO REGISTRO DE EMPRESA - NIRE DA SEDE		NIRE DA FILIAL (preencher somente se se solicitar a filial)	
25100662065		XXX	
NOME DO EMPRESÁRIO (completa, sem abreviaturas)			
ROSELMA VIEIRA SOARES			
NACIONALIDADE		ESTADO CIVIL	
BRASILEIRA		CASADORA	
SEXO		SITUAÇÃO DE MATRIMÔNIO	
Feminino		Comunhão Parcial	
NOME DE (pai)		NOME DE (mãe)	
CICERO VIEIRA DA SILVA		TEREZINHA MARINHO VIEIRA	
NASCIMENTO EM (data de nascimento)		IDENTIDADE (número)	
24/09/1966		1114261	
ORGÃO EMITENTE		UF	
SSP		PB	
CPF (número)		CÓDIGO DE REGISTRO DE EMPRESA (C.R.E.)	
023.327.084-13		XXX	
ENDEREÇO (rua, número, complemento, bairro, distrito, cidade, estado)			
RUA MARIA JOAQUINA DIAS		NÚMERO	
LAGOA PARQUE		S/N	
CENTRO		CEP	
58398-000		CÓDIGO DO MUNICÍPIO (Lei de Juntas Comerciais)	
Remigio		005047 - Remigio	
Remigio		UF	
PB			
DECLARA, sob as penas da lei, não estar impedido de exercer atividade empresarial, que não possua outro registro de empresário e requer:			
A JUNTA COMERCIAL DO ESTADO DA PARAIBA		A JUNTA COMERCIAL DO XXX	
CÓDIGO E DESCRIÇÃO DO ATO		CÓDIGO E DESCRIÇÃO DO ATO	
012 - ALTERAÇÃO		XXX	
CÓDIGO E DESCRIÇÃO DO EVENTO		CÓDIGO E DESCRIÇÃO DO EVENTO	
052 (1) REATIVAÇÃO - ART. 60 LEI 9.934/94		XXX	
NOME DO EMPRESÁRIO			
ROSELMA VIEIRA SOARES - ME		NÚMERO	
LOGRADOURO (rua, av, etc)		ME (Microempresa)	
RUA MARIA JOAQUINA DIAS		14	
COMPLEMENTO		CEP	
LAGOA PARQUE		58398-000	
CENTRO		CÓDIGO DO MUNICÍPIO (Lei de Juntas Comerciais)	
Remigio		005047 - Remigio	
Remigio		UF	
PB			
VALOR DO CAPITAL - R\$		VALOR DO CAPITAL - (por extenso)	
6.000,00		seis mil reais	
CÓDIGO DE ATIVIDADE ECONÔMICA (CNAE Físico)		Descrição do Objeto	
Atividade Principal		COMERCIO VAREJISTA DE ARTIGOS DO VESTUÁRIO	
4781400			
Atividade Secundária			
XXX			
DATA DE INÍCIO DAS ATIVIDADES		NÚMERO DE INSCRIÇÃO NO CNPJ	
26/12/1995		00.977.582/0001-60	
DATA ASSINATURA		ASSINATURA DO EMPRESÁRIO	
02/08/2017		Roselma Vieira Soares	
PARA USO EXCLUSIVO DA JUNTA COMERCIAL			
DEFERIDO, PUBLICADO E ARQUIVADO		AUTENTICAÇÃO	
		 PB1170001030796	

PARA USO EXCLUSIVO DA JUNTA COMERCIAL

* Este documento foi gerado no portal Registro PB



GERADO O REGISTRO EM 07/08/2017 15:52 SOB Nº 2017032636.
PROTOCOLO: 170292363 DE 03/08/2017. CÓDIGO DE VERIFICAÇÃO:
11703026396. NIRE: 25100662065.
ROSELMA VIEIRA SOARES - ME

Maria de Fátima Ventura Venâncio
SECRETÁRIA-GERAL
JOÃO PESSOA, 07/08/2017
www.regesim.pb.gov.br

A validade deste documento, se impresso, fica sujeita à comprovação de sua autenticidade nos respectivos portais. Informando seus respectivos códigos de verificação.

Documentos de habilitação. Doc. 76391/23. Data: 03/08/2023 09:12. Responsável: Tatiara G. de Almeida.
Impresso por convidado em 27/01/2024 04:51. Validação: A20E.EFBA.1F11.FDA3.A6C8.2155.E69A.677E.

UNICOM DO ÚNICO OFÍCIO DE REMÍGIO
 Rua José L. de S. 137 - Centro - Fone: 3384.1235 - Remígio - PB
 Maria do Socorro Barbosa Fernandes
 Maria do Socorro Barbosa Fernandes
 Maria do Socorro Barbosa Fernandes
 Agência com o nº 137 - Centro - Fone: 3384.1235 - Remígio - PB
 Assinatura: Rosema Vieira Soares
 Conforme consta do conteúdo do arquivo anexo eletrônico.



CERTIFICADO O REGISTRO DE...
 11703026396. NIRE: 2810062065
 ROSEMA VIEIRA SOARES - ME
 Maria de Fátima Ventura Venâncio
 SECRETARIA-GERAL
 JOÃO PESSOA, 07/03/2017
 www.redecom.pb.gov.br



Secretaria da Micro e Pequena Empresa
Secretaria da Racionalização e Simplificação
Departamento de Registro Empresarial e Integração

REQUERIMENTO DE EMPRESÁRIO

Folhas 1/1

NÚMERO DE IDENTIFICAÇÃO DO REGISTRO DE EMPRESA - NIRE DA SEDE 25100662065		NIRE DA FILIAL (preenchido somente se não estiver a filial) XXX	
NOME DO EMPRESÁRIO (completo, sem abreviaturas) ROSELMA VIEIRA SOARES			
NACIONALIDADE BRASILEIRA		ESTADO CIVIL CASADO(A)	
SEXO Feminino	REGIME DE RENSÍE (casado) Comunhão Parcial		
FILHO DE (pai) CICERO VIEIRA DA SILVA		(mãe) TEREZINHA MARINHO VIEIRA	
NASCIMENTO EM (data de nascimento) 24/09/1966	IDENTIFICAÇÃO (número) 1114261	Órgão emissor SSP	UF PB
CPF (número) 023.327.084-13		BANCADO POR (forma de emancipação - sempre no caso de menor) XXX	
DOMICILIADO NA (LOGRADOURO - rua, av, etc) RUA MARIA JOAQUINA DIAS		NÚMERO S/N	
COMPLEMENTO LAGOA PARQUE	BAIRRO/DISTRITO CENTRO	CEP 58398-000	CÓDIGO DO MUNICÍPIO (Usa da Junta Comercial) 005047 - Remígio
MUNICÍPIO Remígio		UF PB	
declara, sob as penas da lei, não estar impedido de exercer atividade empresarial, que não possui outro registro de empresário e requer:			
A JUNTA COMERCIAL DO ESTADO DA PARAÍBA		A JUNTA COMERCIAL DO XXX	
CÓDIGO E DESCRIÇÃO DO ATO 002 - ALTERAÇÃO		CÓDIGO E DESCRIÇÃO DO ATO XXX	
CÓDIGO E DESCRIÇÃO DO EVENTO 021 (1) ALTERAÇÃO DE DADOS (EXCETO NOME EMPRESARIAL)		CÓDIGO E DESCRIÇÃO DO EVENTO XXX	
NOME EMPRESARIAL ROSELMA VIEIRA SOARES - ME		ENQUADRAMENTO ME (Microempresa)	
LOGRADOURO (rua, av, etc) RUA MARIA JOAQUINA DIAS		NÚMERO 14	
COMPLEMENTO LAGOA PARQUE	BAIRRO/DISTRITO CENTRO	CEP 58398-000	CÓDIGO DO MUNICÍPIO (Usa da Junta Comercial) 005047 - Remígio
MUNICÍPIO Remígio	UF PB	PAÍS BRASIL	COMÉRCIO ELETRÔNICO (E-MANL) XXX
VALOR DO CAPITAL - R\$ 30.000,00	VALOR DO CAPITAL - (por unidade) trinta mil reais		
CÓDIGO OU ATIVIDADE ECONÔMICA (CNAE Fiscal) Atividade Principal 4781400 Atividade Secundária XXX	Descrição do Objeto COMÉRCIO VAREJISTA DE ARTIGOS DO VESTUÁRIO		
DATA DE INÍCIO DAS ATIVIDADES 26/12/1995	NÚMERO DE INSCRIÇÃO NO CNPJ 00.977.582/0001-60	TRANSFERÊNCIA DE SEDE OU DE FILIAL DE OUTRA UF/NRE ANTERIOR	UF PB
DATA ASSINATURA 23/08/2017	ASSINATURA DO EMPRESÁRIO <i>Roselma Vieira Soares</i>		
PARA USO EXCLUSIVO DA JUNTA COMERCIAL			
DEFERIDO, PUBLIQUE-SE E ARQUIVE-SE		AUTENTICAÇÃO	
_____		 PB1170001079583	

PARA USO EXCLUSIVO DA JUNTA COMERCIAL

* Este documento foi gerado no portal Redesim PB



CERTIFICO O REGISTRO EM 29/08/2017 11:06 SOB Nº 20170317544.
PROTOCOLO: 170317544 DE 28/08/2017. CÓDIGO DE VERIFICAÇÃO:
11703339394. NIRE: 25100662065.
ROSELMA VIEIRA SOARES - ME

Maria de Fátima Ventura Venâncio
SECRETÁRIA-GERAL
JOÃO PESSOA, 29/08/2017
www.redesim.pb.gov.br

SECRETARIA DO ÚNICO OFÍCIO DE REMÍGIO
 Rua José Lins, 137 - Centro - Fone: 3364.1235 - Remígio - PB

SECRETARIA

Maria do Socorro Barbosa Fernandes
 Mécia Maria Serafim dos Santos
 Maria Selma da Silva

ANALICE PEREIRA BRONZEADO

Reconheço como AUTÊNTICA a(s) firma(s) de Rosegema Vieira Soares

Conforme cartão de autógrafo de arquivos neste cartão.
 Dou fé Remígio, 24.08.2017 Mécia Maria Serafim dos Santos

"SELO DIGITAL AFB09879-PR02"

Consulte a autenticidade em <https://selodigital.pb.gov.br>



CERTIFICO O REGISTRO EM 29/08/2017 11:06 SOB N° 20170317544.
 PROTOCOLO: 170317544 DE 28/08/2017. CÓDIGO DE VERIFICAÇÃO:
 11703339394. NIRE: 25100662065.
 ROSELMA VIEIRA SCARES - ME

Maria de Fátima Ventura Venâncio
 SECRETÁRIA-GERAL
 JOÃO PESSOA, 29/08/2017
www.redesim.pb.gov.br

A validade deste documento, se impresso, fica sujeito à comprovação de sua autenticidade nos respectivos portais.
 Informando seus respectivos códigos de verificação



Secretaria da Micro e Pequena Empresa
 Secretaria da Racionalização e Simplificação
 Departamento de Registro Empresarial e Integração

REQUERIMENTO DE EMPRESÁRIO

Folhas 1/1

NÚMERO DE IDENTIFICAÇÃO DO EMPRESÁRIO EM EMPRESAS - NIRE DA NIRE		NIRE DA FILIAL (preencher somente se não relacionado à filial)	
25100662065		XXX	
NOME DO EMPRESÁRIO (completo, sem abreviaturas)			
ROSELMA VIEIRA SOARES			
NACIONALIDADE		ESTADO CIVIL	
BRASILEIRA		CASADO(A)	
SEXO	REGIME DE BENS (se casado)		
Feminino	Comunhão Parcial		
FILHO DE (pai)		(mãe)	
CICERO VIEIRA DA SILVA		TEREZINHA MARINHO VIEIRA	
NASCIDO EM (data de nascimento)	DOCUMENTO DE IDENTIFICAÇÃO (número)	Órgão emissor	UF
24/09/1966	1114261	SSP	PB
ENFANCIPADO POR (forma de emancipação - somente no caso de menor)		CPF (Número)	
XXX		023.327.084-13	
DOMICÍLIO NA (LUGAR OU RU - rua, av, etc)			NÚMERO
RUA MARIA JOAQUINA DIAS			S/N
COMPLEMENTO	BAIRRO/DISTRITO	CEP	CODIGO DO MUNICIPIO (Uso da Junta Comercial)
LAGOA PARQUE	CENTRO	58398-000	005047 - Remígio
MUNICIPIO			UF
Remígio			PB
declara, sob as penas da lei, não estar impedido de exercer atividade empresarial, que não possui outro registro de empresário e requer:			
A JUNTA COMERCIAL DO ESTADO DA PARAÍBA		A JUNTA COMERCIAL DO	
CÓDIGO E DESCRIÇÃO DO ATO		CÓDIGO E DESCRIÇÃO DO ATO	
002 - ALTERAÇÃO			
CÓDIGO E DESCRIÇÃO DO EVENTO		CÓDIGO E DESCRIÇÃO DO EVENTO	
021 - ALTERAÇÃO DE DADOS (EXCETO NOME EMPRESARIAL)			
NOME EMPRESARIAL			ENQUADRAMENTO
ROSELMA VIEIRA SOARES - ME			ME (Microempresa)
LUGAR OU RU (rua, av, etc)			NÚMERO
RUA MARIA JOAQUINA DIAS			14
COMPLEMENTO	BAIRRO/DISTRITO	CEP	CODIGO DO MUNICIPIO (Uso da Junta Comercial)
LAGOA PARQUE	CENTRO	58398-000	005047 - Remígio
MUNICIPIO		UF	PAIS
Remígio		PB	BRASIL
VALOR DO CAPITAL - R\$	VALOR DO CAPITAL - (por classes)		
30.000,00	trinta mil reais		
CODIGO DE ATIVIDADE ECONÔMICA (CNAE-Fisco)	Descrição do Objeto		
4781400	Comércio varejista de artigos do vestuário e acessórios; Comércio varejista de tecidos; Comércio varejista de artigos de arrumado; Comércio varejista de artigos de cama, mesa e banho; Estamparia e texturização em fios, tecidos, artefatos têxteis e peças do vestuário; Confecção, sob medida, de peças do vestuário, exceto roupas íntimas		
Atividade Secundária			
1340501, 1412602, 4755301, 4755502, 4755503			
DATA DE INÍCIO DAS ATIVIDADES	NÚMERO DE INSCRIÇÃO NO CNPJ	TRANSFERÊNCIA DE SEDE OU DE FILIAL DE OUTRA UF NIRE ANTERIOR	UF
26/12/1995	00.977.582/0001-60		
DATA ASSINATURA	ASSINATURA DO EMPRESÁRIO		
03/05/2018	<i>Roselma Vieira Soares</i>		
PARA USO EXCLUSIVO DA JUNTA COMERCIAL			
DEFERIDO. PUBLIQUE-SE E ARQUIVE-SE		AUTENTICAÇÃO	

_____		PB2180001668897	

PARA USO EXCLUSIVO DA JUNTA COMERCIAL

* Este documento foi gerado no portal Redesim PB



CERTIFICO O REGISTRO EM 08/05/2018 14:33 SOB Nº 20180238647.
 PROTOCOLO: 180238647 DE 26/04/2018. CÓDIGO DE VERIFICAÇÃO:
 11801734296. NIRE: 25100662065.
 ROSELMA VIEIRA SOARES - ME

Maria de Fátima Ventura Venâncio
 SECRETÁRIA-GERAL
 JOÃO PESSOA, 08/05/2018
 www.redesim.pb.gov.br

CARTÓRIO DO ÚNICO OFÍCIO DE REMÍGIO
 Rua José Leal, 137 - Centro - Fone: 3384.1235 - Remígio - PB

ESCRITURANTES:

- Maria do Socorro Barbosa Fernandes
- Mércia Maria Serafim dos Santos
- Maria Selma de Silva

Recebi em nome do(a) interessado(a) firma(s) de Roseclma Vieira
 TABELIÃ

Conforme artigo de outorga de arquivos neste cartório
 Dou fé Remígio, 04/05/2018 Mércia M. Serafim dos Santos

"SELO DIGITAL 180106296-11562"
 Consulte a autenticidade em <http://seledigital.ju.pb.gov.br>



CERTIFICO O REGISTRO EM 08/05/2018 14:33 SOB Nº 20180238647.
 PROTOCOLO: 180238647 DE 26/04/2018. CÓDIGO DE VERIFICAÇÃO:
 11801734296. NIRE: 25100662065.
 ROSEKIMA VIEIRA SCARES - ME

Maria de Fátima Ventura Venâncio
 SECRETÁRIA-GERAL
 JOÃO PESSOA, 08/05/2018
 www.redesim.pb.gov.br

ALTERAÇÃO Nº 01 DA EMPRESA INDIVIDUAL
“ROSELMA VIEIRA SOARES-ME ”

ROSELMA VIEIRA SOARES, Brasileira, Natural de Remigio/PB, casada com comunhão parcial de bens, nascida em 24/09/1966, Empresária, portadora da cédula de identidade sob nº 1.114.261 – SSP/PB e CPF sob nº 023.327.084-13, residente e domiciliada a Rua Maria Joaquina dias, nº SN – Complemento: Lagoa Parque, Bairro Centro – Remigio/PB – CEP: 58.398-000.

Titular da empresa individual **ROSELMA VIEIRA SOARES-ME**, com sua sede na Rua Maria Joaquina dias, nº 14 – Complemento: Lagoa Parque, Bairro Centro – Remigio/PB – CEP: 58.398-000, Estado da Paraíba, inscrita no Cadastro Nacional de Pessoas Jurídicas sob nº 00.977.582/0001-60 e na MM junta comercial do Estado da Paraíba sob nº 2500662065, resolve alterar seu ato constitutivo conforme cláusulas e condições seguintes:

CLAUSULA PRIMEIRA: O capital social no valor de R\$ 30.000,00 (Trinta mil reais), dividido em 30.000 (mil) quotas de valor nominal de R\$ 1,00 (um real) cada uma, já totalmente integralizado, é aumentado para R\$ 100.000,00 (cem mil reais), totalizando assim 100.000 cotas no valor nominal de R\$ 1,00 (Um real) cada cota, havendo um aumento de 70.000,00 (setenta mil reais), integralizado neste ato em moeda corrente e legal do país.

CLAUSULA SEGUNDA: O Capital social no valor de 100.000,00 (cem mil reais) passar a ser composto da seguinte forma:

SÓCIO	Nº DE COTAS	VALOR	CAPITAL
ROSELMA VIEIRA SOARES	100.000	R\$: 100.000,00	R\$ 100.000,00
Total	100.000	R\$: 100.000,00	R\$ 100.000,00

CONTINUAÇÃO DA ALTERAÇÃO Nº 01 DA EMPRESA INDIVIDUAL
"ROSELMA VIEIRA SOARES-ME"

CLÁUSULA TERCEIRA: As demais cláusulas não modificadas por este instrumento permanecem em pleno vigor.

E por estarem assim justos e contratados assinam o presente instrumento em 01 vias.

Campina grande - PB, 07 de abril de 2021

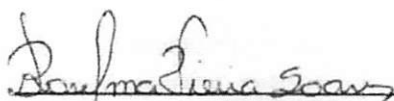
ROSELMA VIEIRA SOARES



CARTÓRIO DO ÚNICO OFÍCIO DE REMÍGIO

Rua José Leal, 137 - Centro - Fone: 3364.1235 - Remígio - PB

ESCREVENTES: Maria do Socorro Barbosa Fernandes

Mécia Maria Serafim dos Santos

Maria Selma da Silva

Reconheço com AUTÊNTICA(S) a(s) firma(s) de Roselma Vieira Soares

Conforme cartão de autógrafo de arquivos neste cartório

Dou fé Remígio, 09/04/2021 Maria do Socorro Barbosa Fernandes

"SELO DIGITAL" AL613616-4009 ESCEVENTE

Consulte a autenticidade em <https://selodigital.tjpb.jus.br>

CERTIFICO O REGISTRO EM 21/04/2021 15:55 SOB Nº 20210275650.

PROTOCOLO: 210275650 DE 14/04/2021.

CÓDIGO DE VERIFICAÇÃO: 12102693836 CNPJ DA SEDE: 00977582000160

NIRE: 25100662065. COM EFEITOS DO REGISTRO EM: 07/04/2021.

ROSELMA VIEIRA SOARES - ME



MARIA DE FATIMA VENTURA VENANCIO

SECRETÁRIA-GERAL

www.redesim.pb.gov.br

A validade deste documento, se impresso, fica sujeita à comprovação de sua autenticidade nos respectivos portais,

**ALTERAÇÃO Nº 02 DA EMPRESA INDIVIDUAL
"ROSELMA VIEIRA SOARES"**

ROSELMA VIEIRA SOARES, Brasileira, Natural de Remígio/PB, casada, nascido em 24/09/1966, Empresária, portadora da cédula de identidade sob nº 1.114.261 – SSP/PB e CPF sob nº 023.327.084-13, residente e domiciliada a Rua Maria Joaquina dias, nº SN – Complemento: Lagoa Parque, Bairro Centro – Remígio/PB – CEP: 58.398-000.

Titular da empresa individual **ROSELMA VIEIRA SOARES-ME**, com sua sede na Rua Maria Joaquina dias, nº 14 – Complemento: Lagoa Parque, Bairro Centro – Remígio/PB – CEP: 58.398-000, Estado da Paraíba, inscrita no Cadastro Nacional de Pessoas Jurídicas sob nº **00.977.582/0001-60** e na MM junta comercial do Estado da Paraíba sob n **25100662065**, resolve alterar e consolidar seu instrumento de inscrição conforme cláusulas e condições seguintes:

CLAUSULA PRIMEIRA – O objeto da empresa passara a ser: confecção de peças do vestuário, exceto roupas íntimas e as confeccionadas sob medida; comercio varejista de artigos do vestuário e acessórios; estamparia e texturização em fios, tecidos, artefatos têxteis e peças do vestuário; confecção, sob medida, de peças do vestuário, exceto roupas íntimas; Comercio varejista de tecidos; Comercio varejista de artigos de armarinho; Comercio varejista de artigos de cama, mesa e banho; Comercio varejista especializado de equipamentos e suprimentos de informática; Comercio varejista de calçados; Comercio varejista de artigos de tapeçaria, cortinas e persianas; Comercio varejista de outros artigos de uso pessoal e doméstico não especificados anteriormente; Comercio varejista de artigos de papelaria; Comercio varejista de brinquedos e artigos recreativos; Comercio varejista de artigos esportivos; Comercio atacadista de roupas e acessórios para uso profissional e de segurança do trabalho; Confeção, sob medida, de roupas profissionais; Fabricação de artigos para viagem, bolsas e semelhantes de qualquer material; Faccão de peças do vestuário, exceto roupas íntimas; Comercio varejista de cosméticos, produtos de perfumaria e de higiene pessoal.

1 - Atividade Principal: CNAE nº 1412-6/01 - Confeção de peças do vestuário, exceto roupas íntimas e as confeccionadas sob medida;

2 – Atividade Secundaria: CNAE nº 1340-5/01 - Estamparia e texturização em fios, tecidos, artefatos têxteis e peças do vestuário; CNAE nº 1412-6/02 - Confeção, sob medida, de peças do vestuário, exceto roupas íntimas; CNAE nº 1412-6/03 - Faccão de peças do vestuário, exceto roupas íntimas; CNAE nº 1413-4/02 - Confeção, sob medida, de roupas profissionais; CNAE nº 1521-1/00 - Fabricação de artigos para viagem, bolsas e semelhantes de qualquer material; CNAE nº 4642-7/02 - Comércio atacadista de roupas e acessórios para uso profissional e de segurança do trabalho; CNAE nº 4755-5/01 - Comércio varejista de tecidos; CNAE nº 4755-5/02 - Comercio varejista de artigos de armarinho; CNAE nº 4755-5/03 - Comercio varejista de artigos de cama, mesa e banho; CNAE nº 4759-8/01 - Comércio varejista de artigos de tapeçaria, cortinas e persianas; CNAE nº 4761-0/03 - Comércio varejista de artigos de papelaria; CNAE nº 4763-6/01 - Comércio varejista de brinquedos e artigos recreativos; CNAE nº 4763-6/02 - Comércio varejista de artigos esportivos; CNAE nº 4772-5/00 - Comércio varejista de cosméticos, produtos de perfumaria e de higiene pessoal; CNAE nº 4781-4/00 - Comércio varejista de artigos do vestuário e acessórios; CNAE nº 4782-2/01 - Comércio varejista de calçados; CNAE nº 4751-2/01 - Comércio varejista especializado de equipamentos e suprimentos de informática; CNAE nº 4759-8/99 - Comércio varejista de outros artigos de uso pessoal e doméstico não especificados anteriormente.

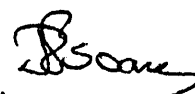

ATO CONSTITUVO CONSOLIDADO DA EMPRESA INDIVIDUAL ROSELMA VIEIRA SOARES

**CONTINUAÇÃO ATO CONSTITUTIVO CONSOLIDADO DO
INSTRUMENTO DE INSCRIÇÃO DE EMPRESA INDIVIDUAL: ROSELMA
VIEIRA SOARES**

ROSELMA VIEIRA SOARES, Brasileira, Natural de Remígio/PB, casada, nascido em 24/09/1966, Empresária, portadora da cédula de identidade sob nº 1.114.261 – SSP/PB e CPF sob nº 023.327.084-13, residente e domiciliada a Rua Maria Joaquina dias, nº SN – Complemento: Lagoa Parque, Bairro Centro – Remígio/PB – CEP: 58.398-000.

Titular da empresa individual **ROSELMA VIEIRA SOARES-ME**, com sua sede na Rua Maria Joaquina dias, nº 14 – Complemento: Lagoa Parque, Bairro Centro – Remígio/PB – CEP: 58.398-000, Estado da Paraíba, inscrita no Cadastro Nacional de Pessoas Jurídicas sob nº **00.977.582/0001-60** e na MM junta comercial do Estado da Paraíba sob n **25100662065**, resolve consolidar seu instrumento de inscrição conforme cláusulas e condições seguintes:

DO NOME EMPRESARIAL, DA SEDE E DAS FILIAIS

CLÁUSULA PRIMEIRA. A empresa girará sob o nome empresarial **ROSELMA VIEIRA SOARES-ME**, com sua sede na Rua Maria Joaquina dias, nº 14 – Complemento: Lagoa Parque, Bairro Centro – Remígio/PB – CEP: 58.398-000, Estado da Paraíba, podendo, todavia, estabelecer filiais, agências ou sucursais em qualquer ponto do território nacional ou fora dele mediante alteração do ato constitutivo.

DO CAPITAL SOCIAL

CLÁUSULA SEGUNDA. O Capital social será de R\$ 100.000,00 (Cem mil reais), integralizado em moeda corrente e legal do país.

DO OBJETO SOCIAL

CLÁUSULA TERCEIRA. O objeto da empresa passara a ser: confecção de peças do vestuário, exceto roupas íntimas e as confeccionadas sob medida; comércio varejista de artigos do vestuário e acessórios; estamperia e texturização em fios, tecidos, artefatos têxteis e peças do vestuário; confecção, sob medida, de peças do vestuário, exceto roupas íntimas; Comércio varejista de tecidos; Comércio varejista de artigos de armarinho; Comércio varejista de artigos de cama, mesa e banho; Comércio varejista especializado de equipamentos e suprimentos de informática; Comércio varejista de calçados; Comércio varejista de artigos de tapeçaria, cortinas e persianas; Comércio varejista de outros artigos de uso pessoal e doméstico não especificados anteriormente; Comércio varejista de artigos de papelaria; Comércio varejista de brinquedos e artigos recreativos; Comércio varejista de artigos esportivos; Comércio atacadista de roupas e acessórios para uso profissional e de segurança do trabalho; Confecção, sob medida, de roupas profissionais; Fabricação de artigos para viagem, bolsas e semelhantes de qualquer material; Fação de peças do vestuário, exceto roupas íntimas; Comércio varejista de cosméticos, produtos de perfumaria e de higiene pessoal.



CONTINUAÇÃO ATO CONSTITUTIVO CONSOLIDADO DO INSTRUMENTO DE INSCRIÇÃO DE EMPRESA INDIVIDUAL: ROSELMA VIEIRA SOARES

1 - Atividade Principal: CNAE nº 1412-6/01 - Confeção de peças do vestuário, exceto roupas íntimas e as confeccionadas sob medida;

2 - Atividade Secundaria: CNAE nº 1340-5/01 - Estamparia e texturização em fios, tecidos, artefatos têxteis e peças do vestuário; CNAE nº 1412-6/02 - Confeção, sob medida, de peças do vestuário, exceto roupas íntimas; CNAE nº 1412-6/03 - Fação de peças do vestuário, exceto roupas íntimas; CNAE nº 1413-4/02 - Confeção, sob medida, de roupas profissionais; CNAE nº 1521-1/00 - Fabricação de artigos para viagem, bolsas e semelhantes de qualquer material; CNAE nº 4642-7/02 - Comércio atacadista de roupas e acessórios para uso profissional e de segurança do trabalho; CNAE nº 4755-5/01 - Comércio varejista de tecidos; CNAE nº 4755-5/02 - Comercio varejista de artigos de armário; CNAE nº 4755-5/03 - Comercio varejista de artigos de cama, mesa e banho; CNAE nº 4759-8/01 - Comércio varejista de artigos de tapeçaria, cortinas e persianas; CNAE nº 4761-0/03 - Comércio varejista de artigos de papelaria; CNAE nº 4763-6/01 - Comércio varejista de brinquedos e artigos recreativos; CNAE nº 4763-6/02 - Comércio varejista de artigos esportivos; CNAE nº 4772-5/00 - Comércio varejista de cosméticos, produtos de perfumaria e de higiene pessoal; CNAE nº 4781-4/00 - Comércio varejista de artigos do vestuário e acessórios; CNAE nº 4782-2/01 - Comércio varejista de calçados; CNAE nº 4751-2/01 - Comércio varejista especializado de equipamentos e suprimentos de informática; CNAE nº 4759-8/99 - Comércio varejista de outros artigos de uso pessoal e doméstico não especificados anteriormente..

DO PRAZO DE DURAÇÃO

CLÁUSULA QUARTA. A empresa iniciou suas atividades como Firma Individual em 26/12/1995 e seu prazo de duração é por tempo indeterminado.

DA ADMINISTRAÇÃO

CLÁUSULA QUINTA. A administração da empresa será feita isoladamente pela sua titular **ROSELMA VIEIRA SOARES**, que ficará incumbido de exercer todos os atos pertinentes e necessários ao exercício das atividades ora assumidas, bem como de representa-la judicial e extrajudicialmente, ativa e passivamente, perante todas as repartições e instituições financeiras, vedado, no entanto, o uso do nome Empresarial em atividades estranhas ao interesse social.

DO EXERCÍCIO SOCIAL, BALANÇO PATRIMONIAL DOS LUCROS E PERDAS.

CLÁUSULA SEXTA. O exercício social coincidirá com o ano civil, sendo em 31 de dezembro de cada ano, elaborado balanço patrimonial e balanço de resultado econômico, cabendo ao titular os lucros ou perdas apuradas.

DO DESIMPEDIMENTO



**CONTINUAÇÃO ATO CONSTITUTIVO CONSOLIDADO DO
INSTRUMENTO DE INSCRIÇÃO DE EMPRESA INDIVIDUAL: ROSELMA
VIEIRA SOARES**

CLÁUSULA SÉTIMA. A titular **ROSELMA VIEIRA SOARES** declara, sob as penas da lei, de que não estar impedido de exercer a administração da empresa, por lei especial ou em virtude de condenação criminal ou por se encontrar sob os efeitos dela, a pena que vede, ainda que temporariamente, o acesso a cargos públicos, ou por crime falimentar, de prevaricação, peita ou suborno, concussão, peculato, ou contra economia popular, contra o sistema financeiro nacional, contra normas de defesa da concorrência, contra as relações de consumo, fé pública ou à propriedade.

CLÁUSULA OITAVA. O empresário declara, sob as penas da lei, inclusive que são verídicas todas as informações prestadas neste instrumento e quanto ao disposto no art.299 do Código Penal, não estar impedido de exercer atividade empresária e não possuir outro registro como Empresário individual no País.

Pela exatidão daquilo acima estipulado, o titular assina o presente instrumento, em uma via que será levada a registro perante a Junta Comercial do Estado da Paraíba, para que surta seus efeitos jurídicos.

Remígio/PB, 14 de dezembro de 2021.



ROSELMA VIEIRA SOARES

Titular

CPF nº 023.327.084-13

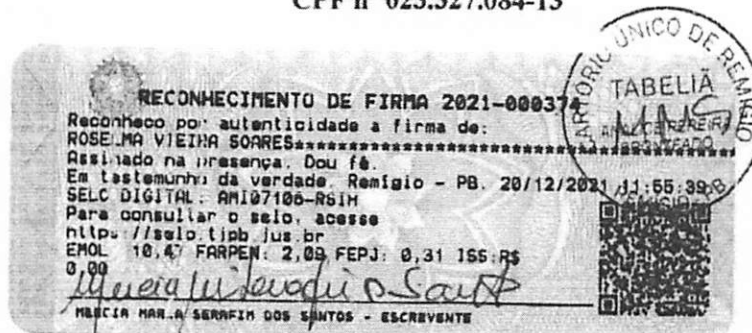



MINISTÉRIO DA ECONOMIA
 Secretaria Especial de Desburocratização, Gestão e Governo Digital
 Secretaria de Governo Digital
 Departamento Nacional de Registro Empresarial e Integração

Página 5 de 5

TERMO DE AUTENTICIDADE

Eu, PEDRO AFONSO DA SILVA, com inscrição ativa no CRC/PB, sob o nº 002228, expedida em 15/04/1981, inscrito no CPF nº 08692459453, DECLARO, sob as penas da Lei Penal, e sem prejuízo das sanções administrativas e cíveis, que este documento é autêntico e condiz com o original.

IDENTIFICAÇÃO DO(S) ASSINANTE(S)

CPF	Nº do Registro	Nome
08692459453	002228	PEDRO AFONSO DA SILVA



CERTIFICO O REGISTRO EM 22/12/2021 08:09 SOB Nº 20211914975.
 PROTOCOLO: 211914975 DE 21/12/2021.
 CÓDIGO DE VERIFICAÇÃO: 12109306463. CNPJ DA SEDE: 00977582000160.
 NIRE: 25100662065. COM EFEITOS DO REGISTRO EM: 14/12/2021.
 ROSELMA VIEIRA SOARES - ME

MARIA DE FATIMA VENTURA VENANCIO
 SECRETÁRIA-GERAL
www.redesim.pb.gov.br

A validade deste documento, se impresso, fica sujeito à comprovação de sua autenticidade nos respectivos portais, informando seus respectivos códigos de verificação.

Documentos de habilitação. Doc. 76391/23. Data: 03/08/2023 09:12. Responsável: Tatiara G. de Almeida.
 Impresso por convidado em 27/01/2024 04:51. Validação: A20E.EFBA.1F11.FDA3.A6C8.2155.E69A.677E.

REPÚBLICA FEDERATIVA DO BRASIL - II
 GOVERNADOR DO ESTADO DA PARAÍBA

P B

Nome: **ROSELIAM VIEIRA SOARES**

DOC. RESERVAÇÃO / OUT. RESERVAÇÃO: **1114261** **RSP** **PB**

CPF: **023.327.084-13** DATA NASCIMENTO: **24/09/1966**

FUNÇÃO: **CICERO VIEIRA DA SILVA**

TEREZINHA MARINHO VIEIRA

PROFISSÃO: **[REDACTED]** AGE: **[REDACTED]** CATEG.: **B**

Nº RESERVAÇÃO: **90495840760** VIGÊNCIA: **17/12/2023** 1ª INSERÇÃO: **13/01/1999**

VÁLIDA EM TODO O TERRITÓRIO NACIONAL **1660932204**

Observações:

Roseliam Vieira Soares
 Assessoria de Políticas

PROIBIDO PLASTIFICAR **1660932204**

LOCAL: **CAMPINA GRANDE, PB** DATA EMISSÃO: **19/12/2018**

[Assinatura] **61079305999**
 Assessoria de Políticas **PB032039902**

PARAÍBA



**CARTÓRIO ÚNICO DE REMÍGIO
 ESTADO DA PARAÍBA
 AUTENTICAÇÃO**

Autentico esta fotocópia fiel reprodução do original dou fé Em Teste 4457 da verdade.

Remigio-PB 01/06/2021

Mercia M. Serafim dos Santos
 ESCREVENTE

"SELO DIGITAL. ALM97984-2787
 Consulte a autenticidade em <https://selodigital.tfpb.jus.br>"

 REPÚBLICA FEDERATIVA DO BRASIL CADASTRO NACIONAL DA PESSOA JURÍDICA		
NÚMERO DE INSCRIÇÃO 00.977.582/0001-60 MATRIZ	COMPROVANTE DE INSCRIÇÃO E DE SITUAÇÃO CADASTRAL	DATA DE ABERTURA 26/12/1995
NOME EMPRESARIAL ROSELMA VIEIRA SOARES		
TÍTULO DO ESTABELECIMENTO (NOME DE FANTASIA) LUART CONFECÇOES	PORTE ME	
CÓDIGO E DESCRIÇÃO DA ATIVIDADE ECONÔMICA PRINCIPAL 14.12-6-01 - Confecção de peças de vestuário, exceto roupas íntimas e as confeccionadas sob medida		
CÓDIGO E DESCRIÇÃO DAS ATIVIDADES ECONÔMICAS SECUNDÁRIAS 13.40-5-01 - Estamparia e texturização em fios, tecidos, artefatos têxteis e peças do vestuário 14.12-6-02 - Confecção, sob medida, de peças do vestuário, exceto roupas íntimas 14.12-6-03 - Facção de peças do vestuário, exceto roupas íntimas 14.13-4-02 - Confecção, sob medida, de roupas profissionais 15.21-1-00 - Fabricação de artigos para viagem, bolsas e semelhantes de qualquer material 46.42-7-02 - Comércio atacadista de roupas e acessórios para uso profissional e de segurança do trabalho 47.51-2-01 - Comércio varejista especializado de equipamentos e suprimentos de Informática 47.55-5-01 - Comércio varejista de tecidos 47.55-5-02 - Comercio varejista de artigos de armarinho 47.55-5-03 - Comercio varejista de artigos de cama, mesa e banho 47.59-8-01 - Comércio varejista de artigos de tapeçaria, cortinas e persianas 47.59-8-99 - Comércio varejista de outros artigos de uso pessoal e doméstico não especificados anteriormente 47.61-0-03 - Comércio varejista de artigos de papelaria 47.63-6-01 - Comércio varejista de brinquedos e artigos recreativos 47.63-6-02 - Comércio varejista de artigos esportivos 47.72-5-00 - Comércio varejista de cosméticos, produtos de perfumaria e de higiene pessoal 47.81-4-00 - Comércio varejista de artigos do vestuário e acessórios 47.82-2-01 - Comércio varejista de calçados		
CÓDIGO E DESCRIÇÃO DA NATUREZA JURÍDICA 213-5 - Empresário (Individual)		
LOGRADOURO R MARIA JOAQUINA DIAS	NÚMERO SN	COMPLEMENTO LAGOA PARQUE
CEP 58.398-000	BAIRRO/DISTRITO CENTRO	MUNICÍPIO REMIGIO
		UF PB
ENDEREÇO ELETRÔNICO	TELEFONE (83) 3364-1209	
ENTE FEDERATIVO RESPONSÁVEL (EFR) *****		
SITUAÇÃO CADASTRAL ATIVA	DATA DA SITUAÇÃO CADASTRAL 03/11/2005	
MOTIVO DE SITUAÇÃO CADASTRAL		
SITUAÇÃO ESPECIAL *****	DATA DA SITUAÇÃO ESPECIAL *****	

Aprovado pela Instrução Normativa RFB nº 1.863, de 27 de dezembro de 2018.

Emitido no dia 17/01/2023 às 10:22:44 (data e hora de Brasília).

Página: 1/1



GOVERNO DO ESTADO DA PARAÍBA
SECRETARIA DE ESTADO DA RECEITA - SER
CADASTRO DE CONTRIBUINTES DO ICMS

FICHA DE INSCRIÇÃO DO CONTRIBUINTE

NÚMERO DE INSCRIÇÃO	SITUAÇÃO	29/04/2004 Processo 0140292004-0 - CADASTRAMENTO	
16.141.735-3	ATIVO		
FIRMA OU RAZÃO SOCIAL			
ROSELMA VIEIRA SOARES - ME			
NOME FANTASIA			
LUART CONFECCOES			
CNPJ/CPF	INSC. JUNTA COMERCIAL		
00.977.582/0001-60	2510066206-5		
LOGRADOURO			NÚMERO
R MARIA JOAQUINA DIAS			14
COMPLEMENTO		BAIRRO	
LAGOA PARQUE		CENTRO	
MUNICÍPIO		CEP	
REMIGIO		58398-000	

ATIVIDADE ECONÔMICA

ICMS	DENOMINAÇÃO		
1412-6/01	CONFECCAO DE PECAS DO VESTUARIO, EXCETO ROUPAS INTIMAS E AS CONFECCIONADAS SOB MEDIDA		
PRINCIPAL	DENOMINAÇÃO		
1412-6/01	CONFECCAO DE PECAS DO VESTUARIO, EXCETO ROUPAS INTIMAS E AS CONFECCIONADAS SOB MEDIDA		
SECUNDÁRIO	DENOMINAÇÃO		
4781-4/00	COMERCIO VAREJISTA DE ARTIGOS DO VESTUARIO E ACESSORIOS		
1340-5/01	ESTAMPARIA E TEXTURIZACAO EM FIOS, TECIDOS, ARTEFATOS TEXTEIS E PECAS DO VESTUARIO		
1412-6/02	CONFECCAO, SOB MEDIDA, DE PECAS DO VESTUARIO, EXCETO ROUPAS INTIMAS		
4755-5/01	COMERCIO VAREJISTA DE TECIDOS		
4755-5/02	COMERCIO VAREJISTA DE ARTIGOS DE ARMARINHO		
4755-5/03	COMERCIO VAREJISTA DE ARTIGOS DE CAMA, MESA E BANHO		
4751-2/01	COMERCIO VAREJISTA ESPECIALIZADO DE EQUIPAMENTOS E SUPRIMENTOS DE INFORMATICA		
4782-2/01	COMERCIO VAREJISTA DE CALCADOS		
4759-8/01	COMERCIO VAREJISTA DE ARTIGOS DE TAPECARIA, CORTINAS E PERSIANAS		
4759-8/99	COMERCIO VAREJISTA DE OUTROS ARTIGOS DE USO DOMESTICO NAO ESPECIFICADOS ANTERIORMENTE		
4761-0/03	COMERCIO VAREJISTA DE ARTIGOS DE PAPELARIA		
4763-6/01	COMERCIO VAREJISTA DE BRINQUEDOS E ARTIGOS RECREATIVOS		
4763-6/02	COMERCIO VAREJISTA DE ARTIGOS ESPORTIVOS		
4642-7/02	COMERCIO ATACADISTA DE ROUPAS E ACESSORIOS PARA USO PROFISSIONAL E DE SEGURANCA DO		
1413-4/02	CONFECCAO, SOB MEDIDA, DE ROUPAS PROFISSIONAIS		
1521-1/00	FABRICACAO DE ARTIGOS PARA VIAGEM, BOLSAS E SEMELHANTES DE QUALQUER MATERIAL		
1412-6/03	FACCAO DE PECAS DO VESTUARIO, EXCETO ROUPAS INTIMAS		
4772-5/00	COMERCIO VAREJISTA DE COSMETICOS, PRODUTOS DE PERFUMARIA E DE HIGIENE PESSOAL		
NATUREZA JURIDICA		COD. NATUREZA JURIDICA	
EMPRESÁRIO (INDIVIDUAL)		2135	
TIPO DE ESTABELECIMENTO			
MATRIZ			
TIPO DE UNIDADE			
UNIDADE PRODUTIVA			
FORMA DE ATUAÇÃO			
ESTABELECIMENTO FIXO			
REGIME DE RECOLHIMENTO		INÍCIO DE ATIVIDADE	
SIMPLES NACIONAL		28/04/2004	
QUADRO DE SÓCIOS E ADMINISTRADORES		CARGO	
ROSELMA VIEIRA SOARES		EMPRESÁRIO	
REPARTIÇÃO FISCAL		VALIDADE	
UNIDADE DE ATENDIMENTO AO CIDADÃO DA GR2 DA DIRETORIA		13/01/2024	
CONTROLE		DATA DE EMISSÃO	
202307132235543696		13/07/2023 22:35:54	

AFIXAR EM LOCAL VISÍVEL



Prefeitura Municipal de Remigio
Secretaria de Finanças
Divisão de Tributos Mercantis e Imobiliários



**ALVARÁ
DE LICENÇA PARA LOCALIZAÇÃO E FUNCIONAMENTO**

NÚMERO ALVARÁ

2023/000000063

VALIDADE

31/12/2023

CÓDIGO DE VERIFICAÇÃO

AAAAAAIJ

Inscrição Municipal

4380798

Inscrição Estadual

Inscrição Anterior

Área

Nome Fantasia

LUART CONFECÇÕES

Nome do Contribuinte ou Razão Social

ROSELMA VIEIRA SOARES - ME

Localização do Estabelecimento

RUA MARIA JOAQUINA DIAS, Nº 14, CENTRO, REMIGIO, PB, 2º ANDAR

Atividade ou Ramo de Negócio Principal

COMÉRCIO VAREJISTA DE ARTIGOS DO VESTUÁRIO E ACESSÓRIOS

CNPJ/CPF

00.977.582/0001-60

Atividade Secundárias

332-ESTAMPARIA E TEXTURIZACAO EM FIOS, E ARTIGOS TEXTEIS - CNAE: 134050100 | 1039-COMERCIO VAREJISTA DE ARTIGOS DE ARMARINHO - CNAE: 475550200
1090-CONFECCAO, SOB MEDIDA, DE PECAS DO VESTUARIO, EXCETO ROUPAS INTIMAS - CNAE: 141260200 | 1091-COMÉRCIO VAREJISTA DE TECIDOS - CNAE:
475550100 | 1092-COMERCIO INDEPENDENTE DE ARTIGOS DE CAMA, MESA E BANHO - CNAE: 475550300.

Início da Atividade

03/11/2005

Título da Licença

FUNCIONAMENTO

Observações

VISTO

ASSINATURA DO PREFEITO

CHEFE DE DIVISÃO DE TRIBUTOS
MERCANTIS E IMOBILIÁRIOS

Francinaldo Cavalcanti Targino
Francinaldo C. Targino
FISCAL DE TRIBUTOS
MATRÍCULA 110553



MINISTÉRIO DA FAZENDA
Secretaria da Receita Federal do Brasil
Procuradoria-Geral da Fazenda Nacional

**CERTIDÃO NEGATIVA DE DÉBITOS RELATIVOS AOS TRIBUTOS FEDERAIS E À DÍVIDA
ATIVA DA UNIÃO**

Nome: ROSELMA VIEIRA SOARES
CNPJ: 00.977.582/0001-60

Ressalvado o direito de a Fazenda Nacional cobrar e inscrever quaisquer dívidas de responsabilidade do sujeito passivo acima identificado que vierem a ser apuradas, é certificado que não constam pendências em seu nome, relativas a créditos tributários administrados pela Secretaria da Receita Federal do Brasil (RFB) e a inscrições em Dívida Ativa da União (DAU) junto à Procuradoria-Geral da Fazenda Nacional (PGFN).

Esta certidão é válida para o estabelecimento matriz e suas filiais e, no caso de ente federativo, para todos os órgãos e fundos públicos da administração direta a ele vinculados. Refere-se à situação do sujeito passivo no âmbito da RFB e da PGFN e abrange inclusive as contribuições sociais previstas nas alíneas 'a' a 'd' do parágrafo único do art. 11 da Lei nº 8.212, de 24 de julho de 1991.

A aceitação desta certidão está condicionada à verificação de sua autenticidade na Internet, nos endereços <<http://rfb.gov.br>> ou <<http://www.pgfn.gov.br>>.

Certidão emitida gratuitamente com base na Portaria Conjunta RFB/PGFN nº 1.751, de 2/10/2014.
Emitida às 17:43:01 do dia 27/03/2023 <hora e data de Brasília>.
Válida até 23/09/2023.

Código de controle da certidão: **94CF.6862.1D55.37DA**
Qualquer rasura ou emenda invalidará este documento.



GOVERNO DO ESTADO DA PARAÍBA
SECRETARIA DE ESTADO DA FAZENDA - SEFAZ

CERTIDÃO

CÓDIGO: 5084.4D80.E16F.F2B4

Emitida no dia 22/06/2023 às 01:49:49

Nome Empresarial:

ROSELMA VIEIRA SOARES - ME

Endereço:

MARIA JOAQUINA DIAS

Número:

14

Complemento:

LAGOA PARQUE

Bairro:

CENTRO

Município:

REMIGIO

CEP:

58398-000

Inscr. Estadual:

16.141.735-3

Situação Cadastral:

ATIVO

CNPJ/CPF:

00.977.582/0001-60

Certifico, observadas as disposições da legislação vigente e de acordo com os assentamentos existentes neste órgão, que o Contribuinte supra identificado está em situação **REGULAR** perante a Fazenda Pública Estadual, com relação a débitos fiscais administrativos e inscritos em Dívida Ativa.

A presente Certidão não compreende débitos cuja exigibilidade esteja suspensa, nem exclui o direito de a Fazenda Pública Estadual, a qualquer tempo, cobrar valores a ela porventura devidos pelo referido Contribuinte.

Esta certidão é válida por **60 (sessenta) dias a partir da data de sua emissão**, devendo ser confirmada a sua autenticidade através do serviço *Validar Certidão de Débito* na página www.sefaz.pb.gov.br.

Certidão de Débito emitida via 'Internet'.



Prefeitura Municipal de Remigio
Secretaria de Finanças
Divisão de Tributos Mercantis e Imobiliários



CERTIDÃO NEGATIVA DÉBITOS MUNICIPAIS MERCANTIL E IMOBILIÁRIO

NÚMERO DA CERTIDÃO

303/2023

DATA DA EMISSÃO

02/05/2023

VALIDADE

90 DIAS

CÓDIGO DE VERIFICAÇÃO

CAAAAADAD

DADOS DO REQUERENTE

Cnpj/Cpf 00.977.582/0001-60	Nome/Razão Social ROSELMA VIEIRA SOARES - ME		
Logradouro RUA MARIA JOAQUINA DIAS			Número 14
Complemento 2º ANDAR		Bairro / Cidade CENTRO - REMIGIO - PB	

DADOS DA CERTIDÃO

Certifico, para os devidos fins, que de conformidade com as informações prestadas pelos órgãos competentes desta Prefeitura, **NÃO CONSTA DÉBITOS** referente a Tributos Municipais, inscritos ou não em Dívida Ativa, até a presente data, para o requerente acima.

FINALIDADE

PARA COMPROVAR JUNTO AOS ÓRGÃOS PÚBLICOS E/OU PRIVADOS.

OBSERVAÇÃO

VALIDAÇÃO

Esta certidão é válida por 90 dias a contar da data de expedição e sua aceitação está condicionada à verificação de autenticidade através do QR Code, ou na internet, com o Código de Verificação, no Portal do Contribuinte, endereço <http://www.remigio.pb.gov.br>

Esta Prefeitura se reserva no direito de inscrever e cobrar quaisquer dívidas de responsabilidade do sujeito passivo acima identificado, que por ventura venham a ser apuradas.

VISTO

VISTO

Divisão de Tributos Mercantis e Imobiliários

[Voltar](#)[Imprimir](#)

Certificado de Regularidade do FGTS - CRF

Inscrição: 00.977.582/0001-60
Razão Social: ROSELMA VIEIRA SOARES ME
Endereço: RUA MANOEL DOS SANTOS S/N / LAGOA DO MATO / REMIGIO / PB / 58398-000

A Caixa Econômica Federal, no uso da atribuição que lhe confere o Art. 7, da Lei 8.036, de 11 de maio de 1990, certifica que, nesta data, a empresa acima identificada encontra-se em situação regular perante o Fundo de Garantia do Tempo de Serviço - FGTS.

O presente Certificado não servirá de prova contra cobrança de quaisquer débitos referentes a contribuições e/ou encargos devidos, decorrentes das obrigações com o FGTS.

Validade: 09/07/2023 a 07/08/2023

Certificação Número: 2023070901524307077539

Informação obtida em 13/07/2023 22:33:18

A utilização deste Certificado para os fins previstos em Lei esta condicionada a verificação de autenticidade no site da Caixa:
www.caixa.gov.br



PODER JUDICIÁRIO
JUSTIÇA DO TRABALHO

CERTIDÃO NEGATIVA DE DÉBITOS TRABALHISTAS

Nome: ROSELMA VIEIRA SOARES (MATRIZ E FILIAIS)

CNPJ: 00.977.582/0001-60

Certidão n°: 34755912/2023

Expedição: 13/07/2023, às 22:30:29

Validade: 09/01/2024 - 180 (cento e oitenta) dias, contados da data de sua expedição.

Certifica-se que ROSELMA VIEIRA SOARES (MATRIZ E FILIAIS), inscrito(a) no CNPJ sob o n° 00.977.582/0001-60, NÃO CONSTA como inadimplente no Banco Nacional de Devedores Trabalhistas.

Certidão emitida com base nos arts. 642-A e 883-A da Consolidação das Leis do Trabalho, acrescentados pelas Leis ns.º 12.440/2011 e 13.467/2017, e no Ato 01/2022 da CGJT, de 21 de janeiro de 2022. Os dados constantes desta Certidão são de responsabilidade dos Tribunais do Trabalho.

No caso de pessoa jurídica, a Certidão atesta a empresa em relação a todos os seus estabelecimentos, agências ou filiais.

A aceitação desta certidão condiciona-se à verificação de sua autenticidade no portal do Tribunal Superior do Trabalho na Internet (<http://www.tst.jus.br>).

Certidão emitida gratuitamente.

INFORMAÇÃO IMPORTANTE

Do Banco Nacional de Devedores Trabalhistas constam os dados necessários à identificação das pessoas naturais e jurídicas inadimplentes perante a Justiça do Trabalho quanto às obrigações estabelecidas em sentença condenatória transitada em julgado ou em acordos judiciais trabalhistas, inclusive no concernente aos recolhimentos previdenciários, a honorários, a custas, a emolumentos ou a recolhimentos determinados em lei; ou decorrentes de execução de acordos firmados perante o Ministério Público do Trabalho, Comissão de Conciliação Prévia ou demais títulos que, por disposição legal, contiver força executiva.

Termo de Abertura

Nome do Livro: DIÁRIO

Nº de Ordem: 6

O presente livro do tipo DIÁRIO contém registros numerados, do nº 01 ao nº 41, e servirá para a escrituração dos lançamentos próprios da empresa ROSELMA VIEIRA SOARES - ME, município Remígio, CNPJ nº 00.977.582/0001-60, Número de Registro (NIRE) 25100662065.

DECLARAÇÃO DE RESPONSABILIDADE

Declaro(amos), sob as penas da Lei, que o livro apresentado para autenticação preenche todas as formalidades legais exigíveis, bem como que estou(amos) devidamente habilitado(s) para assinatura dos termos de abertura e de encerramento do livro.

Data do arquivamento dos atos constitutivos: 26/12/1995

Ato constitutivo: 25100662065

Remígio, 01/01/2022

ROSELMA VIEIRA SOARES

Empresário

CPF 023.327.084-13

PEDRO AFONSO DA SILVA

CONTADOR

CRC/PB 00222800

Termo de Encerramento

Nome do Livro: DIÁRIO

Nº de Ordem: 6

O presente livro do tipo DIÁRIO contém páginas numeradas, do nº 01 ao nº 41, e serviu para escrituração no período de 01/01/2022 a 31/12/2022, da empresa ROSELMA VIEIRA SOARES - ME.

Remígio, 31/12/2022

ROSELMA VIEIRA SOARES

Empresário

CPF 023.327.084-13

PEDRO AFONSO DA SILVA

CONTADOR

CRC/PB 00222800



MINISTÉRIO DA ECONOMIA

Secretaria Especial de Desburocratização, Gestão e Governo Digital

Secretaria de Governo Digital

Departamento Nacional de Registro Empresarial e Integração

ASSINATURA ELETRÔNICA

Certificamos que o ato da empresa ROSELMA VIEIRA SOARES - ME consta assinado digitalmente por:

IDENTIFICAÇÃO DO(S) ASSINANTE(S)	
CPF/CNPJ	Nome
02332708413	
08692459453	

BALANÇO PATRIMONIAL

ROSELMA VIEIRA SOARES - ME

0940

R MARIA JOAQUINA DIAS, 14 - LAGOA PARQUE - CENTRO - CEP : 58398-000

REMIGIO / PB

CNPJ : 00.977.582/0001-60

Inscrição Estadual : 161417353

Local de Registro : Junta Comercial da Pb

Data Registro : 26/12/1995

Número Registro: 25100662065

Período de Movimento : JANEIRO/2022 a DEZEMBRO/2022

Folha: 1

ATIVO

CIRCULANTE	356.782,54	D
DISPONIBILIDADES	356.782,54	D
CAIXA GERAL	356.782,54	D
CAIXA MATRIZ	356.782,54	D
ATIVO PERMANENTE	28.568,06	D
IMOBILIZADO	28.568,06	D
BENS EM OPERAÇÃO	90.340,26	D
FERRAMENTAS	5.000,00	D
MÁQUINAS E EQUIPAMENTOS	20.000,00	D
VEICULOS	65.340,26	D
DEPRECIÇÕES ACUMULADAS	61.772,20	C
FERRAMENTAS	3.000,00	C
MÁQUINAS E EQUIPAMENTOS	10.500,00	C
VEICULOS	48.272,20	C
TOTAL DO ATIVO =====>	385.350,60	D

Sob as penas da Lei, declaramos que as informações aqui contidas são verdadeiras e nos responsabilizamos por todas elas.

As informações foram extraídas das folhas nº 1 a 41 do Livro Diário nº 6, registrado na Junta Comercial do Estado da Paraíba, sob nº 12305235561, em 19/04/2023.

A empresa não possui Conselho Fiscal instalado.

A empresa não possui Auditoria Independente.

Reconhecemos a exatidão do presente BALANÇO PATRIMONIAL, totalizando tanto no Ativo como na soma do Passivo com o Patrimônio Líquido,

a importância de :

R\$ 385.350,60 (Trezentos e Oitenta e Cinco Mil e Trezentos e Cinquenta Reais e Sessenta Centavos)

REMIGIO/PB, 31 de DEZEMBRO de 2022

PEDRO AFONSO DA SILVA

CONTADOR

C.P.F. :086.924.594-53 RG : 227342

C.R.C. :PB-PB00222800

ROSELMA VIEIRA SOARES

C.P.F. :023.327.084-13

R.G. :1114261 - SSP/PB

BALANÇO PATRIMONIAL

ROSELMA VIEIRA SOARES - ME		0940
R MARIA JOAQUINA DIAS, 14 - LAGOA PARQUE - CENTRO - CEP : 58398-000		
REMIGIO / PB		
CNPJ : 00.977.582/0001-60	Inscrição Estadual : 161417353	
Local de Registro : Junta Comercial da Pb	Data Registro : 26/12/1995	Número Registro: 25100662065
Período de Movimento : JANEIRO/2022 a DEZEMBRO/2022		Folha: 2
PASSIVO		
PASSIVO CIRCULANTE		7.629,35 C
CIRCULANTE A CURTO PRAZO		7.629,35 C
OBRIGAÇÕES FISCAIS A PAGAR		6.516,96 C
SIMPLES NACIONAL		6.516,96 C
OBRIGAÇÕES SOCIAS		1.112,39 C
FGTS A RECOLHER		360,40 C
INSS A RECOLHER		751,99 C
PATRIMÔNIO LÍQUIDO		377.721,25 C
CAPITAL SOCIAL		100.000,00 D
CAPITAL INTEGRALIZADO		100.000,00 D
CAPITAL SOCIAL		100.000,00 D
LUCROS OU PREJUÍZOS ACUMULADOS		477.721,25 C
LUCROS/PREJUÍZOS		477.721,25 C
LUCROS ACUMULADOS		495.274,19 C

Sob as penas da Lei, declaramos que as informações aqui contidas são verdadeiras e nos responsabilizamos por todas elas.

As informações foram extraídas das folhas nº 1 a 41 do Livro Diário nº 6, registrado na Junta Comercial do Estado da Paraíba, sob nº 12305235561, em 19/04/2023.

A empresa não possui Conselho Fiscal instalado.

A empresa não possui Auditoria Independente.

Reconhecemos a exatidão do presente BALANÇO PATRIMONIAL, totalizando tanto no Ativo como na soma do Passivo com o Patrimônio Líquido,

a importância de :

R\$ 385.350,60 (Trezentos e Oitenta e Cinco Mil e Trezentos e Cinquenta Reais e Sessenta Centavos)

REMIGIO/PB, 31 de DEZEMBRO de 2022

 PEDRO AFONSO DA SILVA
 CONTADOR
 C.P.F. :086.924.594-53 RG : 227342
 C.R.C. :PB-PB00222800

 ROSELMA VIEIRA SOARES
 C.P.F. :023.327.084-13
 R.G. :1114261 - SSP/PB

BALANÇO PATRIMONIAL

ROSELMA VIEIRA SOARES - ME		0940
R MARIA JOAQUINA DIAS, 14 - LAGOA PARQUE - CENTRO - CEP : 58398-000		
REMIGIO / PB		
CNPJ : 00.977.582/0001-60	Inscrição Estadual : 161417353	
Local de Registro : Junta Comercial da Pb	Data Registro : 26/12/1995	Número Registro: 25100662065
Período de Movimento : JANEIRO/2022 a DEZEMBRO/2022		Folha: 3
PREJUÍZOS ACUMULADOS		17.552,94 D
TOTAL DO PASSIVO =====>		385.350,60 C

Sob as penas da Lei, declaramos que as informações aqui contidas são verdadeiras e nos responsabilizamos por todas elas.

As informações foram extraídas das folhas nº 1 a 41 do Livro Diário nº 6, registrado na Junta Comercial do Estado da Paraíba, sob nº 12305235561, em 19/04/2023.

A empresa não possui Conselho Fiscal instalado.

A empresa não possui Auditoria Independente.

Reconhecemos a exatidão do presente BALANÇO PATRIMONIAL, totalizando tanto no Ativo como na soma do Passivo com o Patrimônio Líquido,

a importância de :

R\$ 385.350,60 (Trezentos e Oitenta e Cinco Mil e Trezentos e Cinquenta Reais e Sessenta Centavos)

REMIGIO/PB, 31 de DEZEMBRO de 2022

 PEDRO AFONSO DA SILVA
 CONTADOR
 C.P.F. :086.924.594-53 RG : 227342
 C.R.C. :PB-PB00222800

 ROSELMA VIEIRA SOARES
 C.P.F. :023.327.084-13
 R.G. :1114261 - SSP/PB

DEMONSTRAÇÃO DO RESULTADO DO EXERCÍCIO EM 31/12/2022

ROSELMA VIEIRA SOARES - ME

0940

R MARIA JOAQUINA DIAS, 14 - LAGOA PARQUE - CENTRO CEP : 58398-000

REMIGIO / PB

CNPJ / CEI : 00.977.582/0001-60

Inscrição Estadual: 161417353

Local de Registro: Junta Comercial da Pb

Data do Registro: 26/12/1995

Nº do Registro: 25100662065

Período Movimento: JANEIRO/2022 a DEZEMBRO/2022

FOLHA: 4

Receita Bruta de vendas e/ou serviços

VENDAS DE MERCADORIAS

VENDAS DE MERCADORIAS À VISTA

489.892,37

489.892,37

(-) Deduções das receitas brutas

DEDUÇÕES DE VENDAS

SIMPLES

23.177,28

23.177,28

(=) Receita Líquida de Vendas e/ou Serviços

466.715,09

(-) Custos de bens e/ou serviços vendidos

COMPRAS DE MERCADORIAS

COMPRAS DE MERCADORIAS A VISTA D/ESTADO

52.218,42

COMPRAS DE MERCADORIAS A VISTA F/ESTADO

36.041,34

88.259,76

(=) Lucro Bruto

378.455,33

(-) Despesas Operacionais

DESPESAS COM PESSOAL DA ADMINISTRAÇÃO

PRO-LABORE

14.644,00

HONORARIOS CONTABEIS

6.000,00

SALARIOS

17.472,00

DÉCIMO TERCEIRO SALÁRIO

2.268,00

FGTS

1.518,72

41.902,72

DESPESAS ADMINISTRATIVAS

TELEFONES

399,96

Sob as penas da Lei, declaramos que as informações aqui contidas são verdadeiras e nos responsabilizamos por todas elas.

As informações foram extraídas das folhas nº 1 a 41 do Livro Diário nº 6, registrado na Junta Comercial do Estado da Paraíba, sob nº 12305235561, em 19/04/2023.

A empresa não possui Conselho Fiscal instalado.

A empresa não possui Auditoria Independente.

REMIGIO / PB, 31 de Dezembro de 2022

PEDRO AFONSO DA SILVA

CONTADOR

C.P.F. :086.924.594-53 RG : 227342

C.R.C. :PB-PB00222800

ROSELMA VIEIRA SOARES

C.P.F. :023.327.084-13

R.G. :1114261 - SSP/PB

DEMONSTRAÇÃO DO RESULTADO DO EXERCÍCIO EM 31/12/2022

ROSELMA VIEIRA SOARES - ME		0940
R MARIA JOAQUINA DIAS, 14 - LAGOA PARQUE - CENTRO CEP : 58398-000		
REMIGIO / PB		
CNPJ / CEI : 00.977.582/0001-60	Inscrição Estadual: 161417353	
Local de Registro: Junta Comercial da Pb	Data do Registro: 26/12/1995	Nº do Registro: 25100662065
Período Movimento: JANEIRO/2022 a DEZEMBRO/2022		FOLHA: 5
<hr/>		
AGUA E ESGOTO	420,00	
ENERGIA ELETRICA	1.200,00	
COMBUSTIVEIS E LUBRIFICANTES	6.000,00	
DEPRECIACÃO	15.568,05	
MATERIAL DE CONSUMO	309,96	23.897,97
(=) Lucro Operacional antes do Resultado Financeiro		312.654,64
(=) LUCRO LÍQUIDO DO EXERCÍCIO		312.654,64

Sob as penas da Lei, declaramos que as informações aqui contidas são verdadeiras e nos responsabilizamos por todas elas.
 As informações foram extraídas das folhas nº 1 a 41 do Livro Diário nº 6, registrado na Junta Comercial do Estado da Paraíba,
 sob nº 12305235561, em 19/04/2023.
 A empresa não possui Conselho Fiscal instalado.
 A empresa não possui Auditoria Independente.

REMIGIO / PB, 31 de Dezembro de 2022

 PEDRO AFONSO DA SILVA
 CONTADOR
 C.P.F. :086.924.594-53 RG : 227342
 C.R.C. :PB-PB00222800

 ROSELMA VIEIRA SOARES
 C.P.F. :023.327.084-13
 R.G. :1114261 - SSP/PB

ANÁLISE DE DEMONSTRAÇÕES CONTÁBEIS**ROSELMA VIEIRA SOARES - ME**

R MARIA JOAQUINA DIAS, 14 - LAGOA PARQUE - CENTRO - CEP : 58398-000

REMIGIO / PB

CNPJ: 00.977.582/0001-60

I.E.: 161417353

Local de Registro: Junta Comercial da Pb

Data do Registro: 26/12/1995

Nº do Registro: 25100662065

Período Movimento: JANEIRO/2022 a DEZEMBRO/2022

FOLHA : 0006

ÍNDICE DE LÍQUIDEZ**ÍNDICE DE LÍQUIDEZ GERAL**

$$\text{ILG} = \frac{\text{Ativo Circulante + Realizável a Longo Prazo}}{\text{Passivo Circulante + Passivo não Circulante}} \quad \text{ILG} = \frac{356.782,54}{7.629,35} \quad \text{ILG : } 46,7645$$

ÍNDICE DE LÍQUIDEZ CORRENTE

$$\text{ILC} = \frac{\text{Ativo Circulante}}{\text{Passivo Circulante}} \quad \text{ILC} = \frac{356.782,54}{7.629,35} \quad \text{ILC : } 46,7645$$

ÍNDICE DE LÍQUIDEZ SECA

$$\text{ILS} = \frac{\text{Ativo Circulante - Estoque}}{\text{Passivo Circulante}} \quad \text{ILS} = \frac{356.782,54}{7.629,35} \quad \text{ILS : } 46,7645$$

ÍNDICE DE LÍQUIDEZ IMEDIATA

$$\text{ILI} = \frac{\text{Disponível}}{\text{Passivo Circulante}} \quad \text{ILI} = \frac{356.782,54}{7.629,35} \quad \text{ILI : } 46,7645$$

Sob as penas da Lei, declaramos que as informações aqui contidas são verdadeiras e nos responsabilizamos por todas elas.
 As informações foram extraídas das folhas nº 1 a 41 do Livro Diário nº 6, registrado na Junta Comercial do Estado da Paraíba,
 sob nº 12305235561, em 19/04/2023.
 A empresa não possui Conselho Fiscal instalado.
 A empresa não possui Auditoria Independente.

ANÁLISE DE DEMONSTRAÇÕES CONTÁBEIS

ROSELMA VIEIRA SOARES - ME

R MARIA JOAQUINA DIAS, 14 - LAGOA PARQUE - CENTRO - CEP : 58398-000

REMIGIO / PB

CNPJ: 00.977.582/0001-60

I.E.: 161417353

Local de Registro: Junta Comercial da Pb

Data do Registro: 26/12/1995

Nº do Registro: 25100662065

Período Movimento: JANEIRO/2022 a DEZEMBRO/2022

FOLHA : 0007

ÍNDICE DE ESTRUTURA DO ATIVO

ÍNDICE DE PARTICIPAÇÃO DO DISPONÍVEL

$\text{IPD} = \frac{\text{Disponível}}{\text{Ativo Circulante}} = \frac{356.782,54}{356.782,54}$	$\text{IPD} = \frac{356.782,54}{356.782,54} \quad \text{IPD : } 1$
--	--

ÍNDICE DE PARTICIPAÇÃO DOS ESTOQUES

$\text{IPE} = \frac{\text{Estoque}}{\text{Ativo Circulante}} = \frac{0,00}{356.782,54}$	$\text{IPE} = \frac{0,00}{356.782,54} \quad \text{IPE : } 0$
---	--

ÍNDICE DE PARTICIPAÇÃO DO ATIVO CIRCULANTE

$\text{IPAC} = \frac{\text{Ativo Circulante}}{\text{Ativo}} = \frac{356.782,54}{385.350,60}$	$\text{IPAC} = \frac{356.782,54}{385.350,60} \quad \text{IPAC : } 0,9259$
--	---

ÍNDICE DE PARTICIPAÇÃO DE CREDORES

$\text{IPC} = \frac{\text{Fornecedores}}{\text{Ativo Circulante}} = \frac{0,00}{356.782,54}$	$\text{IPC} = \frac{0,00}{356.782,54} \quad \text{IPC : } 0$
--	--

Sob as penas da Lei, declaramos que as informações aqui contidas são verdadeiras e nos responsabilizamos por todas elas.
 As informações foram extraídas das folhas nº 1 a 41 do Livro Diário nº 6, registrado na Junta Comercial do Estado da Paraíba, sob nº 12305235561, em 19/04/2023.
 A empresa não possui Conselho Fiscal instalado.
 A empresa não possui Auditoria Independente.

ANÁLISE DE DEMONSTRAÇÕES CONTÁBEIS

ROSELMA VIEIRA SOARES - ME

R MARIA JOAQUINA DIAS, 14 - LAGOA PARQUE - CENTRO - CEP : 58398-000

REMIGIO / PB

CNPJ: 00.977.582/0001-60

I.E.: 161417353

Local de Registro: Junta Comercial da Pb

Data do Registro: 26/12/1995

Nº do Registro: 25100662065

Período Movimento: JANEIRO/2022 a DEZEMBRO/2022

FOLHA : 0008

ÍNDICE DE ESTRUTURA DO PASSIVO

ÍNDICE DE VARIAÇÃO DOS RECURSOS PRÓPRIOS

	Patrimônio Líquido		377.721,25	
IVRP =		IVRP =		IVRP :
	Patrimônio Líquido Anterior		125.066,61	3,0202

ÍNDICE DE PARTICIPAÇÃO DO E.L.P.

	Patrimônio Líquido		377.721,25	
IPELP =		IPELP =		IPELP :
	Passivo não Circulante		0,00	377721,25

ÍNDICE DE PARTICIPAÇÃO DO EXIGÍVEL TOTAL

	Patrimônio Líquido		377.721,25	
IPET =		IPET =		IPET :
	Passivo Circulante		7.629,35	49,509

ÍNDICE DE PARTICIPAÇÃO DO PASSIVO

	Patrimônio Líquido		377.721,25	
IPP =		IPP =		IPP :
	Passivo		385.350,60	0,9802

Sob as penas da Lei, declaramos que as informações aqui contidas são verdadeiras e nos responsabilizamos por todas elas.
 As informações foram extraídas das folhas nº 1 a 41 do Livro Diário nº 6, registrado na Junta Comercial do Estado da Paraíba, sob nº 12305235561, em 19/04/2023.
 A empresa não possui Conselho Fiscal instalado.
 A empresa não possui Auditoria Independente.

ANÁLISE DE DEMONSTRAÇÕES CONTÁBEIS

ROSELMA VIEIRA SOARES - ME

R MARIA JOAQUINA DIAS, 14 - LAGOA PARQUE - CENTRO - CEP : 58398-000

REMIGIO / PB

CNPJ: 00.977.582/0001-60

I.E.: 161417353

Local de Registro: Junta Comercial da Pb

Data do Registro: 26/12/1995

Nº do Registro: 25100662065

Período Movimento: JANEIRO/2022 a DEZEMBRO/2022

FOLHA : 0009

ÍNDICE DE CAPITAL DE GIRO

CAPITALIZAÇÃO

$$C = \frac{\text{Patrimônio Líquido} * 100}{\text{Ativo}} \quad C = \frac{37.772.125,00}{385.350,60} \quad C : 98,0202$$

IMOBILIZAÇÃO DO CAPITAL PRÓPRIO

$$IC = \frac{\text{Ativo Imobilizado} * 100}{\text{Patrimônio Líquido}} \quad IC = \frac{2.856.806,00}{377.721,25} \quad IC : 7,5633$$

LÍQUIDEZ DOS RECURSOS PRÓPRIOS

$$LRP = \frac{\text{Capital de Giro}}{\text{Patrimônio Líquido}} \quad LRP = \frac{356.782,54}{377.721,25} \quad LRP : 0,9446$$

ÍNDICE DE ENDIVIDAMENTO

ÍNDICE DE ENDIVIDAMENTO GERAL

$$IEG = \frac{\text{Passivo Circulante} + \text{Passivo não Circulante}}{\text{Ativo}} \quad IEG = \frac{7.629,35}{385.350,60} \quad IEG : 0,0198$$

ÍNDICE DE ENDIVIDAMENTO CORRENTE

$$IEC = \frac{\text{Passivo Circulante}}{\text{Ativo}} \quad IEC = \frac{7.629,35}{385.350,60} \quad IEC : 0,0198$$

ÍNDICE DE CAPITAL DE TERCEIROS

$$ICT = \frac{\text{Passivo Circulante} + \text{Passivo não Circulante}}{\text{Patrimônio Líquido}} \quad ICT = \frac{7.629,35}{377.721,25} \quad ICT : 0,0202$$

Sob as penas da Lei, declaramos que as informações aqui contidas são verdadeiras e nos responsabilizamos por todas elas.
As informações foram extraídas das folhas nº 1 a 41 do Livro Diário nº 6, registrado na Junta Comercial do Estado da Paraíba, sob nº 12305235561, em 19/04/2023.
A empresa não possui Conselho Fiscal instalado.
A empresa não possui Auditoria Independente.

ANÁLISE DE DEMONSTRAÇÕES CONTÁBEIS

ROSELMA VIEIRA SOARES - ME

R MARIA JOAQUINA DIAS, 14 - LAGOA PARQUE - CENTRO - CEP : 58398-000

REMIGIO / PB

CNPJ: 00.977.582/0001-60

I.E.: 161417353

Local de Registro: Junta Comercial da Pb

Data do Registro: 26/12/1995

Nº do Registro: 25100662065

Período Movimento: JANEIRO/2022 a DEZEMBRO/2022

FOLHA : 0010

ÍNDICE DE RENTABILIDADE

ÍNDICE DE GIRO DO ATIVO

	Receitas		466.715,09	
IGA =		IGA =		
	Ativo		385.350,60	IGA : 1,2111

MARGEM OPERACIONAL

	Lucro/Prejuízo Operacional		477.721,25	
MO =		MO =		
	Receitas		466.715,09	MO : 1,0235821815832

RENTABILIDADE DO ATIVO

	Lucro/Prejuízo do Exercício		477.721,25	
RA =		RA =		
	Ativo		385.350,60	RA : 1,2397

RENTABILIDADE DO PATRIMÔNIO LÍQUIDO

	Lucro/Prejuízo do Exercício * 100		47.772.125,00	
RPL =		RPL =		
	Patrimônio Líquido		377.721,25	RPL : 126,4745

ÍNDICE RECEITAS SOBRE DESPESAS

	Receitas		466.715,09	
IRD =		IRD =		
	Despesas		154.060,45	IRD : 3,0294

ÍNDICE DE INDEPENDÊNCIA FINANCEIRA

ÍNDICE DE INDEPENDÊNCIA FINANCEIRA

	Patrimônio Líquido		377.721,25	
IIF =		IIF =		
	Ativo		385.350,60	IIF : 0,9802

Sob as penas da Lei, declaramos que as informações aqui contidas são verdadeiras e nos responsabilizamos por todas elas.
 As informações foram extraídas das folhas nº 1 a 41 do Livro Diário nº 6, registrado na Junta Comercial do Estado da Paraíba, sob nº 12305235561, em 19/04/2023.
 A empresa não possui Conselho Fiscal instalado.
 A empresa não possui Auditoria Independente.

ANÁLISE DE DEMONSTRAÇÕES CONTÁBEIS**ROSELMA VIEIRA SOARES - ME**

R MARIA JOAQUINA DIAS, 14 - LAGOA PARQUE - CENTRO - CEP : 58398-000

REMIGIO / PB

CNPJ: 00.977.582/0001-60

I.E.: 161417353

Local de Registro: Junta Comercial da Pb

Data do Registro: 26/12/1995

Nº do Registro: 25100662065

Período Movimento: JANEIRO/2022 a DEZEMBRO/2022

FOLHA : 0011

ÍNDICE DE SOLVÊNCIA GERAL**ÍNDICE DE SOLVÊNCIA GERAL**

$$\text{ISG} = \frac{\text{Ativo}}{\text{Passivo Circulante} + \text{Passivo não Circulante}} \quad \text{ISG} = \frac{385.350,60}{7.629,35} \quad \text{ISG : } 50,509$$

ÍNDICE DE GRAU DE IMOBILIZAÇÃO**ÍNDICE DE GRAU DE IMOBILIZAÇÃO**

$$\text{IGI} = \frac{\text{Ativo Imobilizado}}{\text{Patrimônio Líquido}} \quad \text{IGI} = \frac{28.568,06}{377.721,25} \quad \text{IGI : } 0,0756$$

Sob as penas da Lei, declaramos que as informações aqui contidas são verdadeiras e nos responsabilizamos por todas elas.
 As informações foram extraídas das folhas nº 1 a 41 do Livro Diário nº 6, registrado na Junta Comercial do Estado da Paraíba,
 sob nº 12305235561, em 19/04/2023.
 A empresa não possui Conselho Fiscal instalado.
 A empresa não possui Auditoria Independente.

REMIGIO/PB, 31 de DEZEMBRO de 2022

NOTAS EXPLICATIVAS

ROSELMA VIEIRA SOARES - ME

FOLHA: 12

R MARIA JOAQUINA DIAS, 14 - LAGOA PARQUE - CENTRO - CEP : 58398-000

REMIGIO / PB

CNPJ: 00.977.582/0001-60

Inscrição Estadual: 161417353

Local de Registro: JUNTA COMERCIAL DA PB

Data de Registro: 26/12/1995

Nº do Registro: 25100662065

1 > CONTEXTO OPERACIONAL

A empresa ROSELMA VIEIRA SOARES - ME tem como atividade preponderante a Confecção de vestuário..

2 > APRESENTAÇÃO DAS DEMONSTRAÇÕES CONTÁBEIS

As demonstrações contábeis foram preparadas de acordo com as práticas contábeis adotadas no Brasil, as quais incluem os critérios estabelecidos pela Lei nº 6.404/76 com alterações trazidas pela Lei nº 11.638/07 normas complementares da Comissão de Valores Mobiliários - CVM e Pronunciamentos do Instituto dos Auditores Independentes do Brasil - IBRACON.

3 > PRINCIPAIS PRÁTICAS CONTÁBEIS**a. Apuração do resultado**

As receitas de serviços, os correspondentes custos e as demais receitas e despesas são reconhecidas pelo regime de competência do exercício.

A parcela atribuível ao Imposto de Renda é calculada à alíquota de 15% sobre o lucro tributável, mais adicional de 10% e inclui os incentivos fiscais. A parcela correspondente à Contribuição Social é calculada à alíquota de 9% sobre o lucro ajustado antes do imposto de renda, conforme a legislação aplicável.

O Imposto de Renda e Contribuição Social diferidos são referentes às receitas e despesas reconhecidas contabilmente, cuja tributação, ocorrerá em exercícios posteriores.

b. Títulos e valores mobiliários

Representados por aplicações financeiras de renda fixa e certificados de depósitos bancários demonstrados pelo custo da aplicação acrescido dos rendimentos até a data do balanço, que não supera o valor de mercado.

c. Contas a receber de clientes

Representados por faturas ou duplicatas em aberto na data do balanço e serviços executados a faturar.

d. Estoques

Demonstrados ao custo médio de aquisição, inferiores aos custos de reposição, ou aos valores de realização.

e. Permanente

Demonstrado ao custo, corrigido monetariamente até 31 de dezembro de 1995, combinado com os seguintes aspectos:

- Participações em sociedades coligadas e controladas, avaliadas pelo método da equivalência patrimonial, com base em demonstrações contábeis das empresas investidas. Os outros investimentos foram avaliados ao custo.
- Depreciações de bens do imobilizado, pelo método linear, às taxas anuais de vida útil.
- Amortização do diferido, a qual é calculada pelo método linear num prazo que não exceda 10 anos.

Sob as penas da Lei, declaramos que as informações aqui contidas são verdadeiras e nos responsabilizamos por todas elas.

As informações foram extraídas das folhas nº 1 a 41 do Livro Diário nº 6, registrado na Junta Comercial do Estado da Paraíba, sob nº 12305235561, em 19/04/2023.

A empresa não possui Conselho Fiscal instalado.

A empresa não possui Auditoria Independente.

NOTAS EXPLICATIVAS

ROSELMA VIEIRA SOARES - ME

FOLHA: 13

R MARIA JOAQUINA DIAS, 14 - LAGOA PARQUE - CENTRO - CEP : 58398-000

REMIGIO / PB

CNPJ: 00.977.582/0001-60

Inscrição Estadual: 161417353

Local de Registro: JUNTA COMERCIAL DA PB

Data de Registro: 26/12/1995

Nº do Registro: 25100662065

f. Imposto de Renda e Contribuição Social diferidos

São calculados sobre as diferenças temporárias referentes às receitas e despesas reconhecidas contabilmente, cuja tributação ocorrerá em exercícios posteriores.

g. Resultados de exercícios futuros

O resultado de obras de curto prazo é apurado e contabilizado em resultados de exercícios futuros. O reconhecimento em conta de resultado é feito por ocasião do encerramento da obra.

4 > DEMONSTRAÇÕES CONTÁBEIS CONSOLIDADAS

As demonstrações contábeis consolidadas em 31 de dezembro de 2022 abrangem as da controladora empresa ROSELMA VIEIRA SOARES - ME, e das empresas controladas nas quais mantém participação conforme detalhamento apresentado na nota 6.

As presentes demonstrações contábeis foram elaboradas em conformidade com as normas e procedimentos adotados no Brasil, os quais incluem os princípios de contabilidade emanados da legislação societária brasileira. O processo de consolidação das contas patrimoniais e de resultado corresponde à soma dos saldos das contas de ativo, passivo, receitas e despesas segundo a sua natureza, complementado com as seguintes eliminações:

- Das participações nos resultados, reservas e resultados acumulados mantidos entre elas;
- Dos saldos de contas correntes e outras integrantes do ativo e/ou passivo, mantidos entre as empresas cujos balanços patrimoniais foram consolidados;
- Dos efeitos decorrentes de transações realizadas entre essas empresas;
- Deságio e ágio em investimentos tiveram como fundamento a expectativa de resultados futuros e em consonância com a referida instrução CVM foram classificados como resultado de exercícios futuros; e
- Os direitos dos minoritários estão demonstrados no passivo e no resultado na rubrica Participações de Minoritários.

Sob as penas da Lei, declaramos que as informações aqui contidas são verdadeiras e nos responsabilizamos por todas elas.

As informações foram extraídas das folhas nº 1 a 41 do Livro Diário nº 6, registrado na Junta Comercial do Estado da Paraíba, sob nº 12305235561, em 19/04/2023.

A empresa não possui Conselho Fiscal instalado.

A empresa não possui Auditoria Independente.



MINISTÉRIO DA ECONOMIA
 Secretaria Especial de Desburocratização, Gestão e Governo Digital
 Secretaria de Governo Digital
 Departamento Nacional de Registro Empresarial e Integração

ASSINATURA ELETRÔNICA

Certificamos que o ato da empresa ROSELMA VIEIRA SOARES - ME consta assinado digitalmente por:

IDENTIFICAÇÃO DO(S) ASSINANTE(S)	
CPF/CNPJ	Nome
02332708413	ROSELMA VIEIRA SOARES
08692459453	PEDRO AFONSO DA SILVA



CERTIFICO O REGISTRO EM 25/04/2023 14:21 SOB Nº 20249521709.
 PROTOCOLO: 249521709 DE 25/04/2023.
 CÓDIGO DE VERIFICAÇÃO: 12305471478. CNPJ DA SEDE: 00977582000160.
 NIRE: 25100662065. COM EFEITOS DO REGISTRO EM: 25/04/2023.
 ROSELMA VIEIRA SOARES - ME

MARIA DE FATIMA VENTURA VENANCIO
 SECRETÁRIA-GERAL
www.redesim.pb.gov.br

A validade deste documento, se impresso, fica sujeito à comprovação de sua autenticidade nos respectivos portais, informando seus respectivos códigos de verificação.

Documentos de habilitação. Doc. 76391/23. Data: 03/08/2023 09:12. Responsável: Tatiara G. de Almeida.
 Impresso por convidado em 27/01/2024 04:51. Validação: A20E.EFBA.1F11.FDA3.A6C8.2155.E69A.677E.



PODER JUDICIÁRIO
 TRIBUNAL DE JUSTIÇA DA PARAÍBA
 TELEJUDICIÁRIO - CENTRAL DE CERTIDÕES
 Praça João Pessoa, s/n - CEP 58013-902 - João Pessoa (PB)
 Telefone: (83) 3216-1440



CERTIDÃO NEGATIVA

FALÊNCIA / RECUPERAÇÃO JUDICIAL E EXTRAJUDICIAL

Certificamos que, em pesquisa realizada nos registros de distribuição de feitos de falência e recuperação ativos nos cartórios comuns e/ou especializados, em todas as comarcas do Estado da Paraíba, **nada consta** contra:

CNPJ: 00.977.582/0001-60

Razão Social: ROSELMA VIEIRA SOARES - ME

Nome Fantasia: LUART CONFECÇÕES

Certidão emitida às 01:21 de 21/07/2023.

Validade 30 dias

-
1. Esta certidão foi expedida gratuitamente, através da internet, com base na Resolução nº 17/2010, da Presidência do TJPB e na Resolução nº 121/2010 do CNJ.
 2. O número do documento constante nesta certidão foi informado pelo próprio solicitante. Sua autenticidade deverá ser conferida pelo interessado confrontando com o documento original (ex: CPF e RG).
 3. Esta certidão não terá validade para fins de instrução de processos judiciais, exceto ANTECEDENTES CRIMINAIS.
 4. A pesquisa é restrita aos dados fornecidos pelo solicitante, ficando ressalvados os registros cadastrados de forma diversa.
 5. A pesquisa foi realizada nos seguintes sistemas processuais: PJE1G, SISCOMW.
-

Para confirmar a autenticidade deste documento acesse <http://app.tjpb.jus.br/certo/validarcertidao> e insira o código de validação: **EGV5.IFnC**. Você pode também ler o código QR apresentado no cabeçalho.



PREFEITURA MUNICIPAL DE REMÍGIO
 RUA JOAQUIM CAVALCANTE DE MORAIS, 96
 CENTRO – REMÍGIO – PB – CEP 58.398-000

ATESTADO DE CAPACIDADE DE DESEMPENHO SATISFATÓRIO

Atesto para os devidos fins, onde for necessário, que a empresa ROSELMA VIEIRA SOARES – ME, CNPJ 00.977.582/0001-60, firma estabelecida na Rua Maria Joaquina Dias, 14, 2º andar, Lagoa Parque, Remígio, Paraíba, que é fornecedora de fardamentos e os mais variados tipos de tecidos, malhas e aviamentos, artigos e cama, mesa e banho, enxoval hospitalar adulto, kit bebe para recém nascidos, bem como, produtos de armarinho e de higiene pessoal, para diversas secretarias deste município. Atesto ainda que a Empresa citada sempre prezou pela qualidade dos produtos e pontualidade na entrega.

Remígio-PB, 05 de maio de 2021

Jose Ewerton da C. Querino
 José Ewerton da Cunha Querino

Líder do Setor de Almoxarifado e Controle de Materiais



CARTÓRIO DO ÚNICO OFÍCIO DE REMÍGIO

Rua José Leal, 137 - Centro - Fone: 3364.1235 - Remigio - PB

ESCREVENTES: Maria do Socorro Barbosa Fernandes
 Mércia Maria Serafim dos Santos
 Maria Selma da Silva

Reconheço com AUTÊNTICA(S) a(s) firma(s) de *Jose Ewerton da Cunha Querino* em 05/05/2021

Conforme cartão de autógrafa de arquivos neste cartório.
 Dou fé Remigio, 07/05/2021 *Maria do Socorro B. Fernandes*
 Maria do Socorro Barbosa Fernandes

"SELO DIGITAL" ALL27200-ZA0E ESCREVENTE
 Consulte a autenticidade em <https://selodigital.tjpb.jus.br>



ASSOCIAÇÃO FAROL REMIGENSE

CNPJ 09.515.833/0001-60

RUA JOÃO ANTONIO CAVALCANTE , 86

CENTRO – REMÍGIO – PB – CEP 58.398-000

ATESTADO DE CAPACIDADE E DESEMPENHO SATISFATÓRIO

Atesto para os devidos fins, onde for necessário, que a empresa ROSELMA VIEIRA SOARES – ME, CNPJ 00.977.582/0001-60 firma estabelecida na Rua Maria Joaquina Dias, 14 Lagoa Parque, Remígio, Paraíba, há 04 anos, vem fornecendo **fardamentos variados, produtos de armarinho, material de expediente, banner publicitário, kit escolar, instrumentos musicais, brinquedos educativos malhas e tecidos decorativos, utensílios domésticos, produtos de higiene pessoal, artigos de cama mesa e banho e enxoval para bebê**, para os diversos eventos cursos e programas sociais realizados por esta Associação. Atesto ainda, que a Empresa citada sempre prezou pela qualidade dos produtos e pontualidade na entrega.

Remígio – PB, 10 de fevereiro de 2022.

Antônia Suely Moreira Marques

CPF 601.276.864-87

presidente



ATESTADO DE CAPACIDADE TÉCNICA

Atesto para os devidos fins que a empresa ROSELMA VIEIRA SOARES - ME , inscrita no CNPJ sob nº 00.977.582/0001-60, situada a Rua Joaquina Parque, S/N – Centro, em Remígio- PB, nos forneceu Tecidos, Malhas, Aviamentos, Fardamentos, EPIS, Enxoval Infantil e Roupas Hospitalares, prazos e condições por nós estipulados.

Atestamos que os serviços foram executado(a)s satisfatoriamente, não existindo em nossos registros, até a presente data, fatos que desabonem sua conduta e responsabilidade com as obrigações assumidas.

Cuité/PB, 04 de Outubro de 2022.

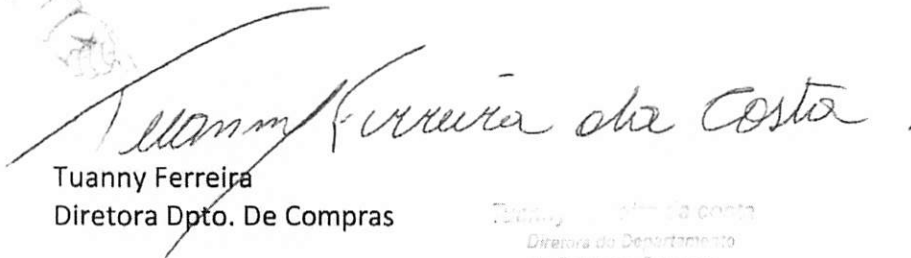

Tuanny Ferreira
Diretora Dpto. De Compras

Tuanny Ferreira da Costa
Diretora do Departamento
de Pedidos e Compras

Hosana Cruz da Silva

Escritório

CARTÓRIO 1º OFÍCIO
NOTAS E REGISTROS

AV. SAMARITANA MARIA AMÁLIA DE CASTELO, 389
25 DE JANEIRO - CEP: 58175-000 - CUITÉ - PARAÍBA
FONE: (83) 3372-1123

Reconheço POR SEMELHANÇA a firma de TUANNY FERREIRA DA COSTA. Em test. Ho da verdade. Dou fé. Cuité-PB, 05/10/2022.

Hosana Cruz da Silva

Hosana Cruz da Silva
Ítelo Digital de fiscalização Tipo Normal B-ANNA3108-R2HF
Confira o ato em <https://selodigital.tpb.jus.br>
EMOLUM.: 11,28 FARPEN: 0,34 FEPJ: 2,28 MP: 0,00
VÁLIDO SOMENTE COM SELO DE AUTENTICAÇÃO



Governo do Estado da Paraíba
Secret. de Estado de Turismo e do Desenvolvimento Econômico
Junta Comercial do Estado da Paraíba



CERTIDÃO SIMPLIFICADA

Sistema Nacional de Registro de Empresas Mercantis - SINREM

Certificamos que as informações abaixo constam dos documentos arquivados
nessa Junta Comercial e são vigentes na data da sua expedição.

Nome Empresária: ROSELMA VIEIRA SOARES - ME			Protocolo: PBC2201193850
Natureza Jurídica: Empresário (Individual)			
NIRE (Sede) 25100662065	CNPJ 00.977.582/0001-60	Arquivamento do Ato de Inscrição 26/12/1995	Início de Atividade 22/12/2021
Endereço Completo Rua MARIA JOAQUINA DIAS, Nº 14, LAGOA PARQUE, CENTRO-Remígio/PB- CEP58398-000			
Objeto CONFECCAO DE PECAS DO VESTUARIO, EXCETO ROUPAS INTIMAS E AS CONFECCIONADAS SOB MEDIDA COMERCIO VAREJISTA DE ARTIGOS DO VESTUARIO E ACESSORIOS ESTAMPARIA E TEXTURIZACAO EM FIOS, TECIDOS, ARTEFATOS TEXTEIS E PECAS DO VESTUARIO CONFECCAO, SOB MEDIDA, DE PECAS DO VESTUARIO, EXCETO ROUPAS INTIMAS COMERCIO VAREJISTA DE TECIDOS COMERCIO VAREJISTA DE ARTIGOS DE ARMARINHO COMERCIO VAREJISTA DE ARTIGOS DE CAMA, MESA E BANHO COMERCIO VAREJISTA ESPECIALIZADO DE EQUIPAMENTOS E SUPRIMENTOS DE INFORMATICA COMERCIO VAREJISTA DE CALCADOS COMERCIO VAREJISTA DE ARTIGOS DE TAPECARIA, CORTINAS E PERSIANAS COMERCIO VAREJISTA DE OUTROS ARTIGOS DE USO PESSOAL E DOMESTICO NAO ESPECIFICADOS ANTERIORMENTE COMERCIO VAREJISTA DE ARTIGOS DE PAPELARIA COMERCIO VAREJISTA DE BRINQUEDOS E ARTIGOS RECREATIVOS COMERCIO VAREJISTA DE ARTIGOS ESPORTIVOS COMERCIO ATACADISTA DE ROUPAS E ACESSORIOS PARA USO PROFISSIONAL E DE SEGURANCA DO TRABALHO CONFECCAO, SOB MEDIDA, DE ROUPAS PROFISSIONAIS FABRICACAO DE ARTIGOS PARA VIAGEM, BOLSAS E SEMELHANTES DE QUALQUER MATERIAL FACCAO DE PECAS DO VESTUARIO, EXCETO ROUPAS INTIMAS COMERCIO VAREJISTA DE COSMETICOS, PRODUTOS DE PERFUMARIA E DE HIGIENE PESSOAL.			
Capital R\$ 100.000,00 (cem mil reais)			Porte ME (Microempresa)
Último Arquivamento		Ato/eventos	Situação
Data 22/12/2021	Número 20211914975	002 / 051 - CONSOLIDAÇÃO DE CONTRATO/ESTATUTO	ATIVA Status SEM STATUS
Nome do Empresário: ROSELMA VIEIRA SOARES		CPF:	
Identidade: 1114261		023.327.084-13	
Estado civil: CASADO(A)		Regime de bens: Comunhão Parcial	

Esta certidão foi emitida automaticamente em 25/01/2022, às 09:06:08 (horário de Brasília).
Se impressa, verificar sua autenticidade no <https://www.redesim.pb.gov.br>, com o código ACIMDKGR.



PBC2201193850

Maria de Fatima Ventura Venancio
Secretário Geral

**LUART CONFECÇÕES**

Rua Maria Joaquina Dias, 14 - 2º Andar
Centro - Remígio - PB - CEP 58.398-000
CNPJ 00.977.582/0001-60
Fone: (83) 99969.1637
E-mail: luartconfeccoes22@gmail.com

Da Prefeitura Municipal de Alagoa Nova-PB
Referente: Roselma Vieira Soares - ME
Pregão Eletrônico nº 00046/2023

A Luart Confecções, CNPJ Nº 00.977,582/0001-60, LOCALIZADA À Rua Maria Joaquina Dias, 14, Centro, Remígio, PB, DECLARA, EM CONFORMIDADE COM A LEI Nº 10.520/02, QUE CUMPRE TODOS OS REQUISITOS PARA HABILITAÇÃO PARA ESTE CERTAME LICITATÓRIO.

Remígio-PB, 24 de julho de 2023

Roselma Vieira Soares
PROPRIETÁRIA

**LUART CONFECÇÕES**

Rua Maria Joaquina Dias, 14 - 2º Andar
Centro - Remígio - PB - CEP 58.398-000
CNPJ 00.977.582/0001-60
Fone: (83) 99969.1637
E-mail: luartconfeccoes22@gmail.com

Da Prefeitura Municipal de Alagoa Nova-PB
Referente: Roselma Vieira Soares - ME
Pregão Eletrônico nº 00046/2023

A LUART CONFECÇÕES, INSCRITA NO CNPJ Nº 00.977.582/0001-60, POR INTERMÉDIO DE SEU REPRESENTANTE LEGAL ROSELMA VIEIRA SOARES, PORTADOR DA CARTEIRA DE IDENTIDADE Nº 1114261 E DO CPF Nº 023.327.084-13, DECLARA NÃO TER RECEBIDO DA Prefeitura Municipal de Campina Grande-PB OU DE QUALQUER OUTRA ENTIDADE DA ADMINISTRAÇÃO DIRETA OU INDIRETA, EM ÂMBITO FEDERAL, ESTADUAL E MUNICIPAL, SUSPENSÃO TEMPORÁRIA DE PARTICIPAÇÃO EM LICITAÇÃO E OU IMPEDIMENTO DE CONTRATAR COM A ADMINISTRAÇÃO, ASSIM COMO NÃO TER RECEBIDO DECLARAÇÃO DE INIDONEIDADE PARA LICITAR E OU CONTRATAR COM A ADMINISTRAÇÃO FEDERAL, ESTADUAL E MUNICIPAL.

Remígio-PB, 24 de julho de 2023

Roselma Vieira Soares
PROPRIETÁRIA



LUART CONFECÇÕES

Rua Maria Joaquina Dias, 14 - 2º Andar
 Centro - Remígio - PB - CEP 58.398-000
 CNPJ 00.977.582/0001-60
 Fone: (83) 99969.1637
 E-mail: luartconfeccoes22@gmail.com

Da Prefeitura Municipal de Alagoa Nova-PB
 Referente: Roselma Vieira Soares - ME
 Pregão Eletrônico nº 00046/2023

LUART CONFECÇÕES, MICRO EMPRESA, TUA MARIA JOAQUINA DIAS, 14, CENTRO, REMÍGIO, PB, INSCRITA NO CNPJ SOB O Nº 00.977.582/0001-60, NESTE ATO REPRESENTADA PELA PROPRIETÁRIA ROSELMA VIEIRA SOARES, PORTADORA DA CARTEIRA DE IDENTIDADE Nº 1114261, INSCRITO NO CPF SOB O Nº 023.327.083-13, DECLARA, SOB AS PENALIDADES DA LEI, QUE SE ENQUADRA COMO MICROEMPRESA OU EMPRESA DE PEQUENO PORTE, NOS TERMOS DO ART. 3º DA LEI COMPLEMENTAR Nº 124 de 14 DE DEZEMBRO DE 2006, ESTANDO APTA A FRUIR OS BENEFÍCIOS E VANTAGENS LEGALMENTE INSTITUÍDAS POR NÃO SE ENQUADRAR EM NENHUMA DAS VEDAÇÕES LEGAIS IMPOSTAS PELO § 4º DO ART. 3º DA LEI COMPLEMENTAR Nº 124 de 14 DE DEZEMBRO DE 2006. DECLARO, PARA FINS DA LC 123/2006 E SUAS ALTERAÇÕES, SOB AS PENALIDADES DESTA, SER:

(X) MICROEMPRESA – RECEITA BRUTA ANUAL IGUAL OU INFERIOR A 360.000,00 E ESTANDO APTA A FRUIR OS BENEFÍCIOS E VANTAGENS LEGALMENTE INSTITUÍDAS POR NÃO SE ENQUADRAR EM NENHUMA DAS VEDAÇÕES LEGAIS IMPOSTAS PELO § 4º DO ART. 3º DA LEI COMPLEMENTAR Nº 123/06 ALTERADA PELA LC 147/2014.

() EMPRESA DE PEQUENO PORTE – RECEITA BRUTA ANUAL SUPERIOR A 360.000,00 E IGUAL OU INFERIOR A 4.800.000,00 VALORES , ESTANDO APTA A FRUIR OS BENEFÍCIOS E VANTAGENS LEGALMENTE INSTITUÍDAS POR NÃO SE ENQUADRAR EM NENHUMA DAS VEDAÇÕES LEGAIS IMPOSTAS PELO § 4º DO ART. 3º DA LEI COMPLEMENTAR Nº 123/06 ALTERADA PELA LC 147/2014.

Remígio-PB, 24 de julho de 2023

Roselma Vieira Soares

Roselma Vieira Soares
 PROPRIETÁRIA

**LUART CONFECÇÕES**

Rua Maria Joaquina Dias, 14 - 2º Andar
Centro - Remígio - PB - CEP 58.398-000
CNPJ 00.977.582/0001-60
Fone: (83) 99969.1637
E-mail: luartconfeccoes22@gmail.com

Da Prefeitura Municipal de Alagoa Nova-PB
Referente: Roselma Vieira Soares - ME
Pregão Eletrônico nº 00046/2023

LUART CONFECÇÕES, MICRO EMPRESA, TUA MARIA JOAQUINA DIAS, 14, CENTRO, Sumé, PB, INSCRITA NO CNPJ SOB O Nº 00.977.582/0001-60, NESTE ATO REPRESENTADA PELA PROPRIETÁRIA ROSELMA VIEIRA SOARES, PORTADORA DA CARTEIRA DE IDENTIDADE Nº 1114261, INSCRITO NO CPF SOB O Nº 023.327.083-13, PARA FINS DO DISPOSTO NO EDITAL DE LICITAÇÃO: PREGÃO ELETRÔNICO Nº 00046/2023, DECLARA, SOB AS PENAS DA LEI, EM ESPECIAL O ART. 299 DO CÓDIGO PENAL BRASILEIRO, QUE:

A) A PROPOSTA APRESENTADA PARA PARTICIPAR DO PREGÃO ELETRÔNICO Nº 00046/2023, FOI ELABORADA DE MANEIRA INDEPENDENTE (PELO LICITANTE), E O CONTEÚDO DA PROPOSTA NÃO FOI, NO TODO OU EM PARTE, DIRETA OU INDIRETAMENTE, INFORMADO, DISCUTIDO OU RECEBIDO DE QUALQUER OUTRO PARTICIPANTE POTENCIAL OU DE FATO DO PREGÃO ELETRÔNICO Nº 00046/2023, POR QUALQUER MEIO OU POR QUALQUER PESSOA;

B) A INTENÇÃO DE APRESENTAR A PROPOSTA ELABORADA PARA PARTICIPAR DO PREGÃO ELETRÔNICO Nº 00046/2023 NÃO FOI INFORMADA, DISCUTIDA OU RECEBIDA DE QUALQUER OUTRO PARTICIPANTE POTENCIAL OU DE FATO DO PREGÃO ELETRÔNICO Nº 00046/2023, POR QUALQUER MEIO OU POR QUALQUER PESSOA;

C) QUE NÃO TENTOU, POR QUALQUER MEIO OU POR QUALQUER PESSOA, INFLUIR NA DECISÃO DE QUALQUER OUTRO PARTICIPANTE POTENCIAL OU DE FATO DO PREGÃO ELETRÔNICO Nº 00046/2023 QUANTO A PARTICIPAR OU NÃO DA REFERIDA LICITAÇÃO;

D) QUE O CONTEÚDO DA PROPOSTA APRESENTADA PARA PARTICIPAR DO PREGÃO ELETRÔNICO Nº 00046/2023 NÃO SERÁ, NO TODO OU EM PARTE, DIRETA OU INDIRETAMENTE, COMUNICADO OU DISCUTIDO COM QUALQUER OUTRO PARTICIPANTE POTENCIAL OU DE FATO DO PREGÃO ELETRÔNICO Nº 00046/2023 ANTES DA ADJUDICAÇÃO DO OBJETO DA REFERIDA LICITAÇÃO;

E) QUE O CONTEÚDO DA PROPOSTA APRESENTADA PARA PARTICIPAR DO PREGÃO ELETRÔNICO Nº 00046/2023 NÃO FOI, NO TODO OU EM PARTE, DIRETA OU INDIRETAMENTE,

INFORMADO, DISCUTIDO OU RECEBIDO DE QUALQUER INTEGRANTE DO MUNICÍPIO DE Sumé/PB, ANTES DA ABERTURA OFICIAL DAS PROPOSTAS; E

F) QUE ESTÁ PLENAMENTE CIENTE DO TEOR E DA EXTENSÃO DESTA DECLARAÇÃO E QUE DETÉM PLENOS PODERES E INFORMAÇÕES PARA FIRMÁ-LA.

Remígio-PB, 24 de julho de 2023

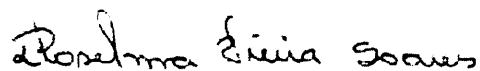

Roselma Vieira Soares
PROPRIETÁRIA

**LUART CONFECÇÕES**

Rua Maria Joaquina Dias, 14 - 2º Andar
Centro - Remígio - PB - CEP 58.398-000
CNPJ 00.977.582/0001-60
Fone: (83) 99969.1637
E-mail: luartconfeccoes22@gmail.com

Da Prefeitura Municipal de Alagoa Nova-PB
Referente: Roselma Vieira Soares - ME
Pregão Eletrônico nº 00046/2023

DECLARAÇÃO

Declaração de que não possui no quadro societário, servidor público da ativa do órgão realizador do certame ou de qualquer entidade a ele vinculada. O proponente acima qualificado declara não possuir em seu quadro societário e de funcionários, qualquer servidor efetivo ou comissionado ou empregado desta Prefeitura Municipal de Campina Grande-PB, como também em nenhum outro órgão ou entidade a ela vinculada, exercendo funções técnicas, gerenciais, comerciais, administrativas ou societárias.

Remígio-PB, 24 de julho de 2023

Roselma Vieira Soares
RG 1114261 SSP-PB

**LUART CONFECÇÕES**

Rua Maria Joaquina Dias, 14 - 2º Andar
Centro - Remígio - PB - CEP 58.398-000
CNPJ 00.977.582/0001-60
Fone: (83) 99969.1637
E-mail: luartconfeccoes22@gmail.com

Da Prefeitura Municipal de Alagoa Nova-PB
Referente: Roselma Vieira Soares - ME
Pregão Eletrônico nº 00046/2023

DECLARAÇÕES

Roselma Vieira Soares - ME, inscrita no CNPJ sob o nº 00.977.582/0001-60, estabelecida à Rua Maria Joaquina Dias, 14, Centro, Remígio, Paraíba, por seu representante identificado,

DECLARA, sob as penalidades cabíveis, a inexistência de fato impeditivo de habilitação, e que temos pleno conhecimento de todos os aspectos relativos à licitação em causa e nossa plena concordância com as condições constantes no presente Edital e seus Anexos.

DECLARA não possuir em nosso quadro de pessoal empregados menores de 18 (dezoito) anos em trabalho noturno, perigoso ou insalubre, e menores de 16 (dezesseis) anos em qualquer trabalho, salvo na condição de aprendizes, a partir de 14 (quatorze) anos, nos termos do inciso XXXIII do art. 7º da Constituição Federal (Emenda Constitucional nº 20, de 1998);

DECLARA, sob as penas da lei, que assume inteira responsabilidade pela autenticidade de todos os documentos e informações que forem apresentadas na presente licitação.

DECLARA que, seus dirigentes, integrantes e administradores não se encontram no exercício de cargos ou funções públicas, na Prefeitura Municipal de Campina Grande – PB.

Remígio-PB, 24 de julho de 2023

Roselma Vieira Soares
RG 1114261 SSP-PB